

Dossier

Publicación Internacional de Diseño y Arquitectura



DISEÑO INTERIOR

VOLUMEN 57



2 000001 540145

PERÚ S/. 35.0 0

Centro de
Experiencia
Pelikano Lima

Descarga aquí
nuestros manuales



SIENTE LA
**TRANS
FORMA
CIÓN**

 /pelikano

 /pelikano.oficial

 www.pelikano.com

Atrévete
a probar nuevas
posibilidades.

Pelíkano RH
resistente a la humedad



Pelíkano

Paneles decorativos

Tendencia **LUXURY**

Esta tendencia busca representar la **sofisticación, tecnología y lujo**, a través de una estética **Neo-Industrial** y digital, con superficies donde predominan los acabados brillantes pulidos evocando sensaciones táctiles y futuristas. Aquí destacan los **mármoles calacattas**.

El diseño aporta calidez y elegancia a los hogares.





c e r á m i c a
SAN LORENZO

BRICK

Paredes

10,7x27 cm



Brick Calacatta Gold



Brick Calacatta Grey



Brick Calacatta grey
Brillante



Descubre las **novedades**
www.sanlorenzo.com.pe

Nuevos lanzamientos
Oxford / Tempra



MEZCLADORA LAVATORIO MONOCOMANDO PICO BAJO
TEMPRA NEGRO MATE

GRIFERÍAS

TREBOL



Innovación,
glamour y
elegancia que
deslumbra en una
sola pieza



NUEVOS ACABADOS



DORADO



PALO ROSA



NEGRO MATE

COCINAS DE INDUCCIÓN

MasterSense

EL PODER DE LA INTELIGENCIA

■ INCLUYE FUNCIONES DE ACCESO DIRECTO

Las encimeras se ajustan automáticamente según el plato que deseas preparar.

■ SUPERZONE XL

Cocina en grandes recipientes para grandes momentos.

■ SENSORES DE TEMPERATURA

Calor constante y uniforme en la temperatura de cocinado.

■ CALIDAD EXTRA

Empleamos cristales Schott, líderes en el mercado y referencia a nivel mundial, por su gran calidad y durabilidad.

TEKA PERU

Avenida El Ejército 455 - Miraflores

922 290 733

showroom@teka.com.pe



TEKA

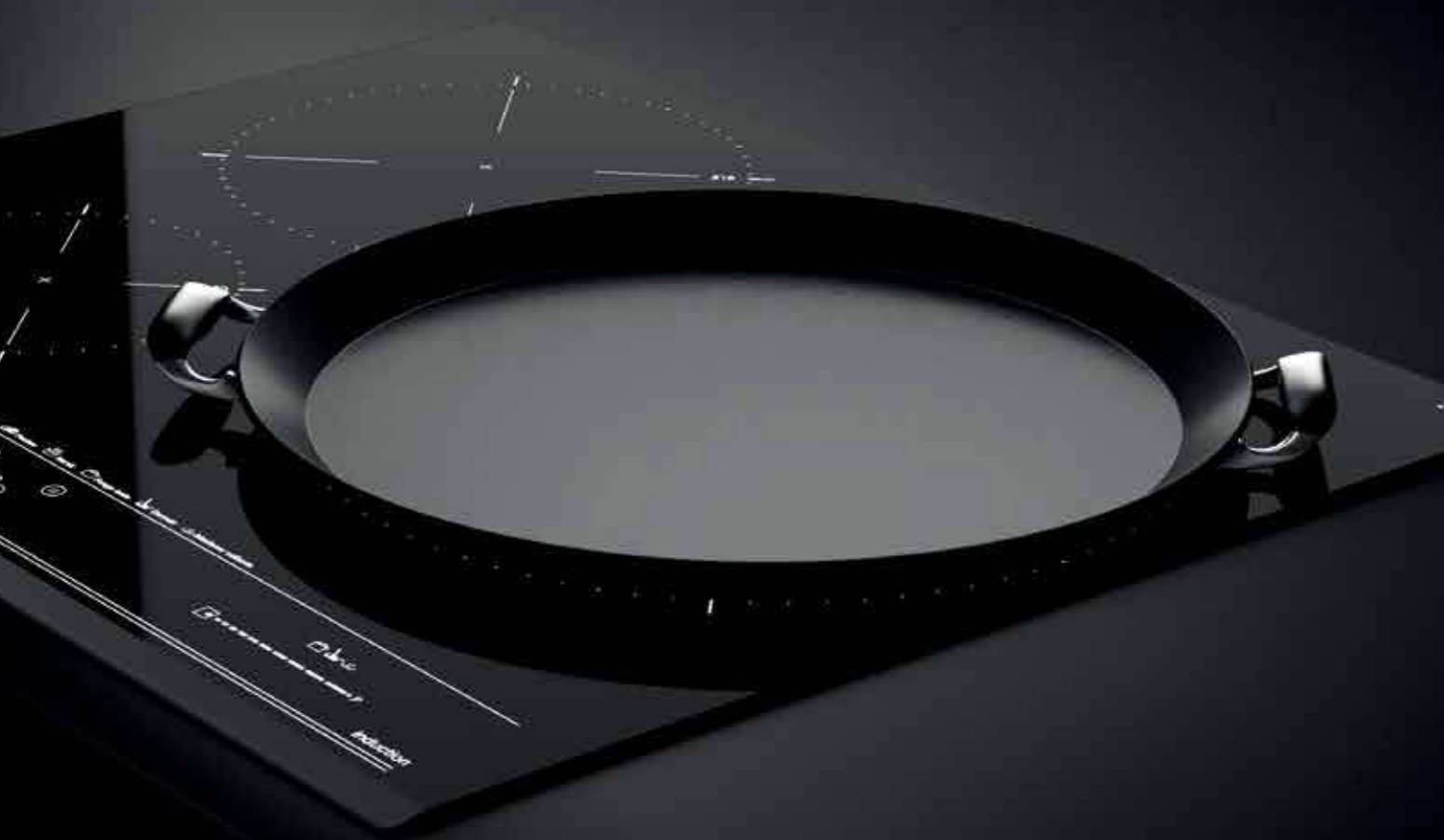

SCHOTT
CERAN®

PRODUCTOS IDEALES PARA TUS PROYECTOS

TENDENCIA Y DISEÑO





GRIFERÍA - SANITARIOS - ACCESORIOS - COMPLEMENTOS



www.vainsainnova.com.pe
(01) 604-4646

 PRODUCTO PERUANO



VAINSA

TODA LA VIDA



Exhibición de empresas de diseño y arquitectura.

Conferencias de Diseño y Arquitectura.

Ruedas de Negocios.

Salones temáticos.

Charlas empresariales.



EXPO DECO

JUNTOS TODOS LOS DÍAS DEL AÑO



+ arquiproductos.com

AGO. **23-27** 2023

CENTRO DE CONVENCIONES
CORPORACIÓN E. WONG.

¡MUCHAS GRACIAS! A NUESTROS
PATROCINADORES **GOLD** Y **SILVER**
POR FORMAR PARTE DE LA FERIA INTERNACIONAL
MÁS GRANDE DE DISEÑO Y DECORACIÓN DEL PAÍS

SPONSOR GOLD



SPONSOR SILVER



ALIADOS ESTRATEGICOS



ORGANIZAN



PROMUEVEN



SPONSOR DE NEGOCIOS

INFORMES y VENTA de STANDS: ☎ Central de ventas: 998311251 ✉ info@expodeco.pe

🌐 www.expodeco.pe

Dossier

Publicación Internacional de Diseño y Arquitectura

DISEÑO INTERIOR

20 NOTAS DE ACTUALIDAD

ARTÍCULOS ESPECIALES

22 DIVERSIDAD DE REVESTIMIENTOS Y ACCESORIOS PARA BAÑOS EN EL HOGAR

26 EXPODECO 2023

30 EL PAPEL DE LA ILUMINACIÓN EN EL DISEÑO INTERIOR

34 PANTONE COLOR OF THE YEAR

38 MEJORANDO LOS AMBIENTES CON ELEMENTOS DECORATIVOS PARA EL HOGAR

42 DESIGN DISEÑADOR E INTERIORISTA JAVIER GUEVARA CARABELLI

46 ARTÍCULO DID TENDENCIAS DE DECORACIÓN EN PERÚ

50 ARQUIPRODUCTOS

54 ZOOM RESTAURANTE RUSH KITCHENS LEE ARQUITECTOS

22

30

34

42

54

50



Vida y luz a cada estilo de decoración
con confort térmico y acústico.

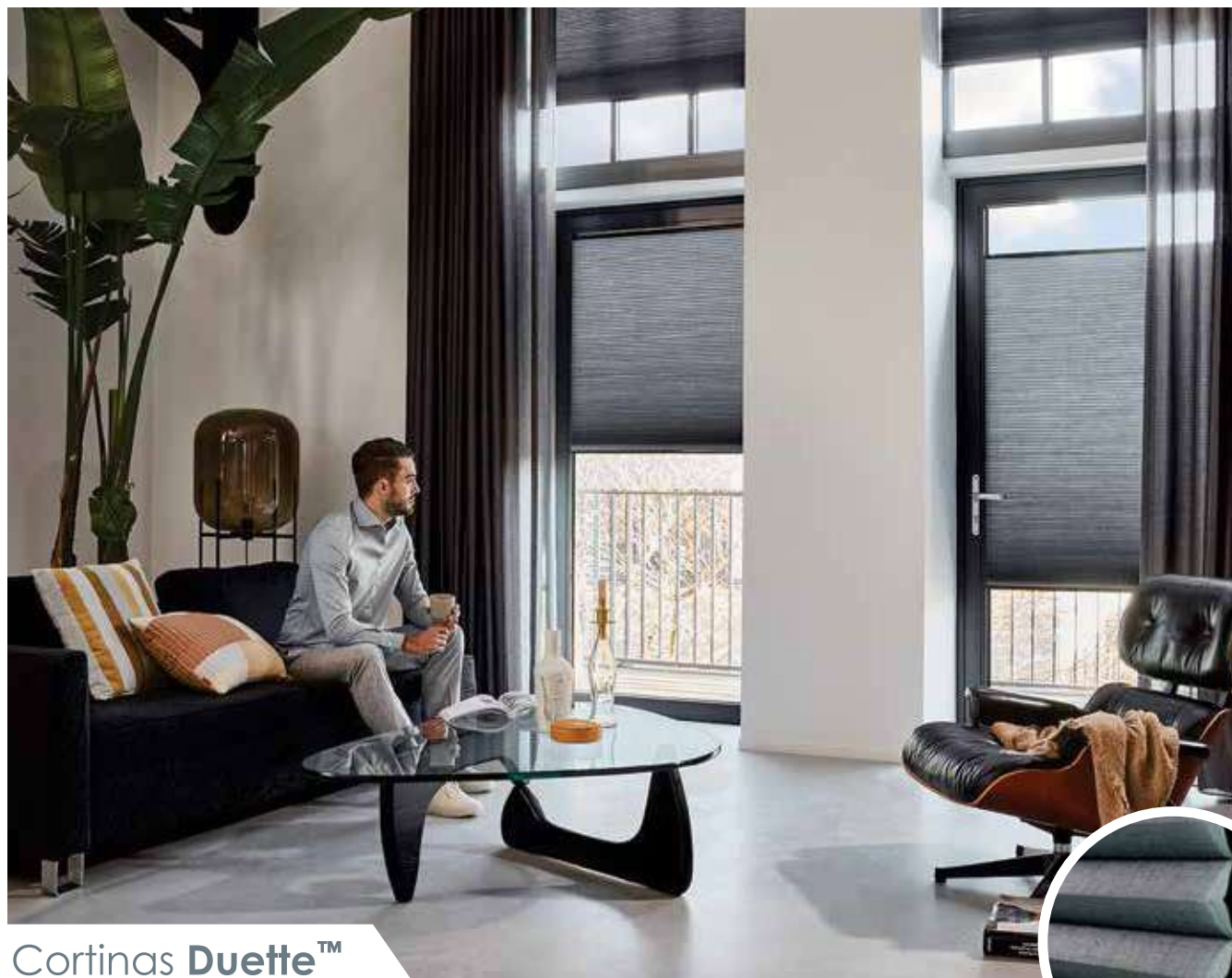

Cortinas **Duette™**

*Tecnología Architella exclusiva de Hunter Douglas®

DISTRIBUIDORES AUTORIZADOS: • MIRAFLORES: ARTCO: Av Comandante Espinar 375, Telf: 989 252 217 • TRIBECA: Av. Angamos Oeste 1539, Telf: 997 366 683 • SAN ISIDRO: COLOMURAL: Av. Dos de Mayo 498, Telf: 968 217 623 • HOME DYNAMO: Prolongación Arenales 452, Telf: 985188129 • SURQUILLO: COLOMURAL: Av. Manuel Villarán 1054, Telf: 968 217 623 • SURCO: VyE: Calle Luis Tezza 173 Of. 102, Urb. Polo Hunt, Telf: 983 746 490 • JELA: Jr. José María Quiroga 147, Telf: 944 558 962 • SAN BORJA: VYE STORE: Av. Primavera 629, Chacarilla - 2do nivel, Telf: 978 375 514 • CASA SANTIVANEZ: Av. San Luis 2650, Telf: 990 841 007

HunterDouglas 

www.hunterdouglas.com.pe



68 92



114



122

AMBIENTES

SALAS

- 60** CLÁSICO Y CONTEMPORÁNEO
Carla Montes Oca – Arquitectura & Diseño
- 64** GRISES Y NEGROS
Carla Canepa Design Studio
- 68** ESPACIO SOFISTICADO
Karím Chaman Arquitectos
- 72** FORMAS Y TEXTURAS
Mónica Arosena Diseñadora de Interiores
- 76** FRESCURA EN VERDES
Carla Castro Diseño interior

BAÑO

- 86** TONALIDADES GRISES
Studio Saxe (Costa Rica)
- 88** ENCHAPE TROPICAL
Orgánica Arquitectura Estudio
- 90** ATRACTIVO Y SOFISTICADO
Soma Lima
- 92** DULCE Y SENSIBLE
Massa Atelier

COMEDOR

- 102** PROFUNDIDAD E ILUMINACIÓN
LV Proyectos by Lorena Velarde
- 106** CÁLIDA ELEGANCIA
VE Arquitectura
- 110** CÁLIDO Y ACOGEDOR
Valeria Tantaleán Arquitectura Interior
- 114** DISEÑO PERSONALIZADO
Carla Montes Oca – Arquitectura & Diseño

COCINA

- 122** LUMINOSO Y CÁLIDO
Alua by Veralucía
- 126** MENTA Y PASTELES
Valeria Tantaleán Arquitectura Interior
- 130** MÁS QUE UNA COCINA
Massa Atelier
- 134** COMBINACIÓN PERFECTA
Mónica Arosena Diseñadora de Interiores

153 AÑOS PRESENTE EN GRANDES PROYECTOS

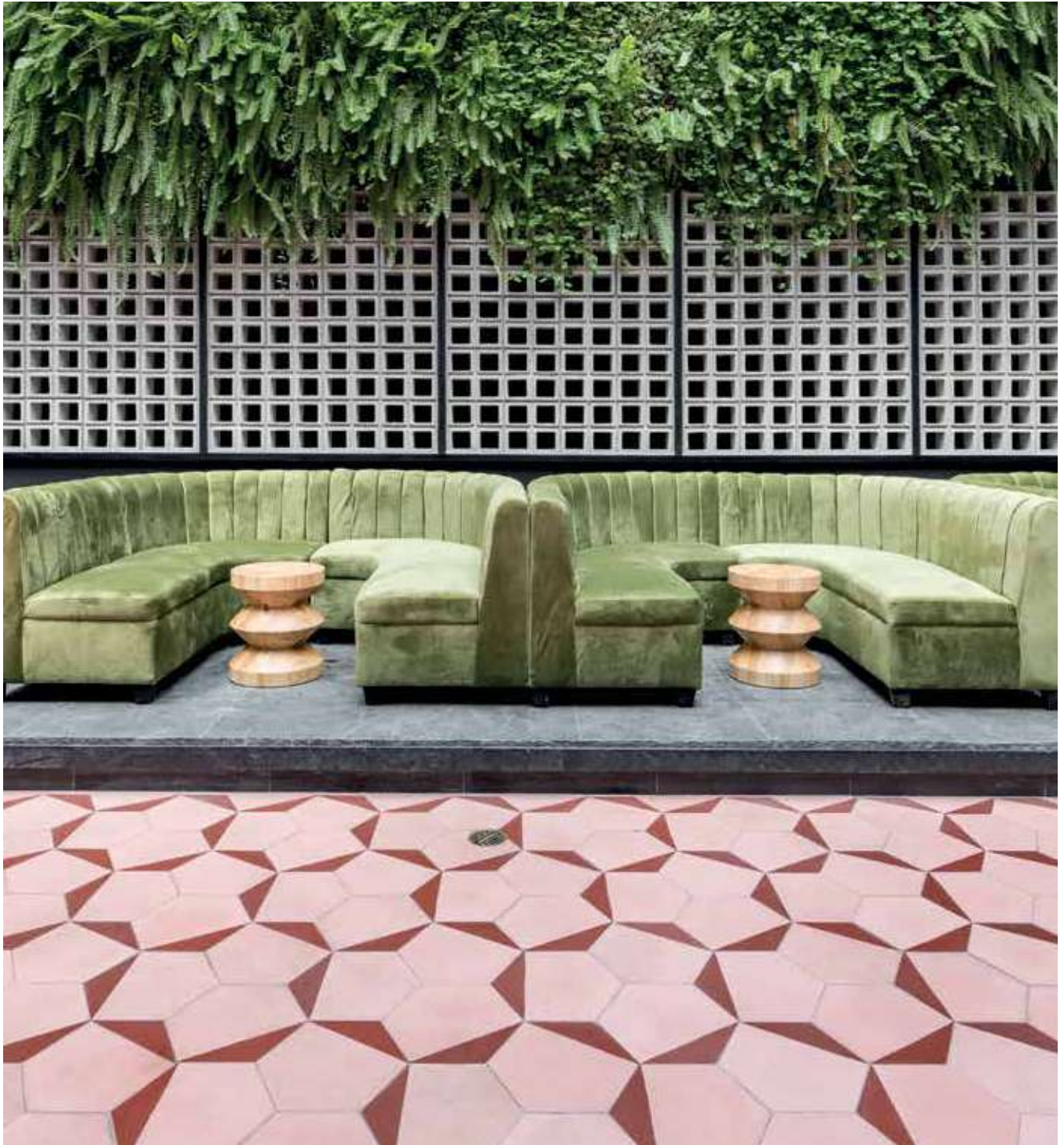

Proyecto: Barranco Bar **Arquitecto:** César Lee Polick | LEE Arquitectos **Materiales:** Mosaicos Empastados Hexagonales, Losetas de Concreto, Baldosas de Terrazo, Cerámico Biselado 10x20, Celosías de Concreto, Porcelanato tipo Madera **Fotógrafo:** Renzo Rebagliati

CasaRosselló

Miraflores: Calle Dos de Mayo 664
Surco: Av. Caminos del Inca 563, Chacarilla
Chorrillos: Av. El Sol cdra. 14, Urb. La Campiña

Esríbenos
para más
información:





158



SALA DE ESTAR

144 FRESCO Y RELAJADO

Alua by Veralucía

148 CÓMODO Y ESPACIOSO

Carla Canepa Design Studio

DORMITORIO PRINCIPAL

154 SENSACIÓN DE AMPLITUD

Carla Canepa Design Studio

158 TEXTURA CONFORTABLE

Estudio CU interiors

162 ARMONÍA ROMÁNTICA

Massa Atelier

DORMITORIOS JUVENILES

170 ESPACIO FUNCIONAL Y ACOGEDOR

Cinthya Arana Studio

174 ESPACIO DIVERTIDO

Soma Lima

178 MAGIA Y CREATIVIDAD

Estudio Urpi Arquitectura

TERRAZA

184 PRIVADO Y ACOGEDOR

VE Arquitectura

188 JUEGO DE COLORES

Orgánica Arquitectura Estudio

192 TOQUES VERDES Y NEUTROS

Valeria Tantaleán Arquitectura Interior

EMPRESAS

197 DIRECTORIO DE ARQUITECTOS

199 ÍNDICE DE ANUNCIANTES



178



184

Cree fácilmente un
espacio moderno
e innovador

PAPEL TAPIZ *Combina*

Variedad de Colores & Texturas



WALL PANEL PARA TUS ESPACIOS

Ofrece a tus espacios elegancia
y durabilidad. Nuestros Wall Panel
se alinean con las últimas
tendencias en decoración



- 🏠 Av. Paseo de la República 5738 - Miraflores
- ☎ (01) 760-9505 / 960773239
- 🏠 Av. Iquitos 723, La Victoria - Lima
- ☎ (01) 505-6202 / 970 554582
- ✉ ventas@queensdeco.pe | www.queensdeco.pe

Dossier

Publicación Internacional de Diseño y Arquitectura

DISEÑO INTERIOR

VOLUMEN 57

2023

Esta primera edición del 2023, se basa en el diseño de interior, el cual busca embellecer los ambientes de cada casa, a cargo de un diseñador de interiores, el cual proyecta su idea en cada espacio diseñado. Este profesional cuenta con la experiencia necesaria para poder no solo diseñar sino también amoblar cada espacio del ambiente para así crear lugares acogedores satisfaciendo la necesidad de sus clientes.

La revista Diseño de Interiores 57, también cuenta con otras secciones como lo es Design, sección en la cual se conocerá más sobre la vida profesional de Javier Guevara Carabelli, diseñador e interiorista.

Por otro lado vuelve la feria internacional más reconocida, Expodeco 2023, la cual trae novedades, junto con empresas reconocidas en el rubro y profesionales actualizados en tendencias y a su vez celebrar sus 10 años de creación.

Además de artículos, donde se desarrollará temas de interés en cuanto a iluminación, diseño y acabados de baños y elementos decorativos para el hogar. También tendremos la sección Zoom donde conoceremos más sobre el proyecto Rush desarrollado por el estudio Lee Arquitectos.

Y por último la sección de proyectos, en el cual te mostraremos una serie de diseños de interiores con la participación de diferentes diseñadores y arquitectos reconocidos. Esta sección tiene como finalidad dar a conocer como el diseñador deja fluir su creatividad y resalta sus diseños espectaculares.



**CARLA CANEPA
DESIGN STUDIO**

DOSSIER no se solidariza necesariamente con las opiniones expresadas en los artículos firmados que se publican en esta edición. No se autoriza la reproducción de ningún artículo salvo expresa autorización del director.

EDICIÓN Y PRODUCCIÓN GENERAL:
Pull Creativo Comunicaciones S.A.C.
Calle Marcos Dongo 223 - Pueblo Libre
Teléfono 463-4070

DIRECCIÓN
Juan Carlos Cuadrado N.

DIRECCIÓN COMERCIAL
Luis Liendo

COORDINADORA DE PRENSA
Maria Elena Román

EDITORES
Angella Gonzales Ochoa
Moisés Céspedes Monago

DEPARTAMENTO DE PUBLICIDAD
Inés Linares J.
María del Carmen Saldívar
Esther Merino H.
Tatiana Garavito
Karina Soto

DEPARTAMENTO DE SUSCRIPCIÓN:
info2@constructivo.com

ÁREA DE DISEÑO:
Mariela Sandoval Q.
Robinson Baltazar A.

Hecho el Depósito Legal en la
Biblioteca Nacional del Perú
N° 2012-03910



UNIDESIGN
Luxury Building Materials

Conoce nuestros **wallpanels para revestimientos**



Fácil instalación
Mínimo trabajo de obra



Resistentes a la humedad
Aptos para baños y cocinas



Multiples usos
Muros, techos y mobiliario



Conoce nuestra oferta
de productos
Síguenos



HUNTER DOUGLAS: ¿Cuáles son las mejores cortinas para una casa de campo?

¿Sabías que las casas de campo se están volviendo más modernas y elegantes que nunca? Y una de las mejores maneras de renovar el estilo de tu casa consiste en comprar cortinas nuevas.

Debes saber que las cortinas añaden color, textura y control de la luz, y mejoran el ambiente general del lugar. Por ello, en Hunter Douglas te ofrecen una amplia selección de revestimientos para ventanas, incluyendo persianas motorizadas, cortinas y mucho más. Entre ellas están las de Naturalidad con contraventanas de madera, Luminosidad con cortinas Luminette, Oscuridad con cortinas venecianas y Motorización de cortinas. ▲



ALFOMBRAS llamativas para interiores de departamentos

Las alfombras no sólo aportan textura y color a los interiores, sino que también ayudan a aislar las viviendas, sobre todo si se combinan con una capa de base.

Son aliadas indiscutibles de la decoración de interiores, capaces de transformar los espacios de tu casa o departamento, algunas son clasificadas como obras de arte, además aportan calidez y un plus de confort. Lo tenemos claro: una vez que se apoderen de tus suelos no podrás pasar sin ellas. ▲

Conoce las tendencias en ACABADOS y REVESTIMIENTOS que trae este 2023

Colores como el jade, lavanda, terracota y beige crearán la tendencia para los revestimientos este año 2023

El inicio de la temporada de verano es el mejor momento para renovar tus espacios preferidos y comenzar con buena actitud. Sea por motivos de inversión inmobiliaria, por inauguración o por el simple gusto de renovar, las remodelaciones que involucran acabados y revestimientos están repuntando siempre la lista de las primeras acciones a realizar. ▲



DECONFORT, estudio de diseño y arquitectura

Se encargan de todo el proceso de una construcción e implementación de espacios, ya sea un baño pequeño o un mueble de entretenimiento hasta un multifamiliar desde cero. Comienzan por la etapa de diseño donde se centran en la funcionalidad del espacio, los gustos y necesidades de los usuarios y culminan con la construcción del proyecto, su objetivo es que los clientes no se preocupen por nada y ellos guiarlos por todo el proceso y manejo de todos los proveedores que necesite su obra. Tienen una gama amplia de servicios, los más solicitados son diseño de muebles, diseño de interiores y diseño arquitectónico, han creado un servicio para cada necesidad. ▲



Las ventajas de los MUEBLES MULTIFUNCIONALES para cocina

La proliferación de casas y apartamentos de pocos metros cuadrados hace que la posibilidad de incorporar muebles con más de un uso y características multifuncionales se haya vuelto prioritaria.

Este tipo de muebles son los aliados perfectos para los hogares de pequeñas dimensiones, y se pueden encontrar mobiliario de estas características destinado a cualquier habitación de la casa. Por ejemplo, una de sus ventajas es el mayor espacio de almacenamiento, también ayudan en el orden del lugar, otra solución son las islas en las cocinas que sirven como una amplia superficie que servirá de multiuso. ▲

Ideas de decoración con VIVA MAGENTA, el color del año 2023 de Pantone

La guía de color predilecta, Pantone, acaba de anunciar su color del año 2023, Viva Magenta, y no se puede esperar más para mostrarte las ideas de decoración para que incorpores este tono vivo en tu hogar, ya sea de forma contundente con un mueble statement, o más sutilmente con piezas decorativas pequeñas. Por ejemplo: Mobiliario, los muebles van a ser un protagonista total, un infalible cuando se trata de agregar color tiene que ser algo con un tamaño mediano o grande que lo exhiba en todo su esplendor, como un sillón, una lámpara o una alfombra. ▲



DIVERSIDAD de **REVESTIMIENTOS** y **ACCESORIOS** para **BAÑOS** en el HOGAR





Descubre las ideas decorativas que triunfan hoy para actualizar el cuarto de baño, si estás pensando en renovar, este artículo te trae una variedad de opciones en revestimiento y accesorios, para que hagas uso de uno o más.

A continuación, mencionaremos algunas empresas especializadas en el rubro, como es Casa Rosselló, empresa dedicada al mármol que con el tiempo ha ido creciendo en variedad de productos que ofrecen al mercado, como, por ejemplo; las pepelmas, son acabados que cuentan con una alta resistencia a la humedad, nula porosidad y resistencia a choques térmicos, por ello son recomendables para piscinas y durante décadas han sido la opción más usada en ellas.

Así como todas las tendencias en el mundo del diseño, este material ha evolucionado en su uso, color y formato. Hoy en día se aplica en todo tipo de ambiente desde los baños (pisos y paredes), hasta centros comerciales y muchos otros espacios aprovechando el máximo potencial de su composición y cualidades.

Actualmente es un revestimiento en tendencia mundial para el diseño interior y la arquitectura, reconocido como un acabado creativo, con diversidad de diseños, formatos y texturas, destacando su durabilidad, sus propiedades higiénicas y antibacterianas y su facilidad de limpieza.

También está presente Celima que ofrece revestimientos

cerámicos, sanitarios, pegamentos, porcelanatos y griferías de la más alta calidad. Entre sus productos destacados están: trevieso 30x60 y 60x60; Look mármol; marca tendencia en porcelánico, espectacular acabado de superbrillo dando lugar a una elegante superficie denominada supergloss que refleja la nobleza del clásico mármol blanco calacatta sobre la superficie porcelánica resalta caracterizada por luminosas vetas y detalles de color en grises; mosaic gris 30x60 revestimiento cerámico esmaltado, donde la luz enfatiza los detalles de la delicada estructura; park lane ll white 30x61 look piedra, porcelánico con espectaculares ventajas comparada a la piedra natural como son, fácil limpieza y mantenimiento, siendo resistente a los golpes y rayones, además que es impermeable, desarrollado con nueva tecnología inkjet. Terre ll gris plata 60x60 cerámica esmaltada brillante que reproduce el cemento y se complementa con un diseño de tendencia, que les da color y movimiento a sus ambientes; emporio perla 30x60 y 60x60 cerámico esmaltado con diseño digital que reproduce un mármol clásico con acabado brillante, combina pisos y paredes, en baños dándole un aspecto amplio y natural.

Uno más en el listado que se suma a este artículo es Gallos Mármol, donde encontrarás una amplia variedad de revestimientos para tu cuarto de baño que pueden adaptarse a cualquier ambiente y estilo dándole un toque moderno y sofisticado.

Foto: RIVELSA - KOHLER

ARTÍCULO



Entre su amplia variedad encontrarás mármol, porcelanatos, terrazo, mosaicos, cuarzos y más que le brindarán confort, comodidad y sensación de relajación a tu espacio.

Por último, está Rivelisa - Kohler, que cuentan con diseños innovadores, artesanía y tecnología, ofrecen a sus clientes una senda para lograr una vida más agradable. Es reconocida como líder mundial en el diseño de cocinas y baños por la diversidad de sus productos, entre ellos están: coverlam cuarzo reno, reviste pisos, paredes, techos, mobiliario, en interiores y exteriores. Son de gran resistencia técnica superando a la piedra natural, ultraligero y fácil de instalar. Tiene diseño continuo ultra realista; coverlam top, sirve para encimeras de baños y cocinas. Tiene gran

resistencia a las altas temperaturas, manchas y rayones. Su superficie es fácil de limpiar y no permite la aparición de mohos, bacterias y hongos, es ligera, fácil de transportar, manipular e instalar; bissel blanco de mainzu, cerámico decorativo de la marca española Mainzu. Su formato es versátil y permite diferentes formas de colocación; varadero azure de harmony, el porcelanato decorativo está inspirado en el diseño clásico. Su formato hexagonal nos evoca a los tradicionales pavimentos cubanos en tendencia; porcelanato arhus paja de keratile, el porcelanato look madera de la marca Keratile permite darles elegancia y calidez a tus espacios. Su acabado realista simula la textura y apariencia de la madera y sus tonalidades combinan con cualquier tendencia deco. ▲

Inspírate



Decora tu espacio con colores y texturas que se integran perfectamente.

PISO TERRE II MARFIL 60x60

¡VUELVE!



+  arquiproductos.com

Ven y celebra junto a Expodeco sus 10 años de creación, tendrán diferentes actividades como las reconocidas conferencias de diseño bajo la participación de grandes exponentes nacionales e internacionales del rubro, celebraciones de 10 años, premiaciones, entre otros.

Vainsa, Confort PVC, Toulouse Lautrec, Celima, y Trébol. También estarán presente sus patrocinadores Silver como: Casa Roselló y Sika.



CON LO MEJOR
EN UN LUGAR
SOLO

AGO. 23-27 2023

 CENTRO DE CONVENCIONES CORPORACIÓN E. WONG.

Expodeco, la feria más grande y reconocida internacional de diseño y arquitectura, regresa este año con más fuerza. Siendo este el punto de encuentro de las principales empresas relacionadas en el rubro de diseño, acabados y decoración; además de

arquitectos, diseñadores de interiores, decoradores y amantes del arte.

Este magno evento se desarrollará de la mano de sus patrocinadores Gold como: Cerámica San Lorenzo,

Además, este año contarán con quince salones temáticos, de la mano de destacados arquitectos y diseñadores reconocidos en el rubro, entre los salones participantes: Living Metaverse a cargo de Carla Canepa y Diego Olivera, Urban nature a cargo de Adolfo Francia y Francois Cam, El refugio de la animalista a cargo de Carla Tassara y César Irigoyen, Loft del millennial by Decor Center, Wellness Office a cargo de Mari Cooper y Jennifer Juneck, La cocina de ella a cargo de Pierina Asmat, Café Expodeco a cargo de Olenka Marquina, Lounge Expodeco 10 años a cargo de Carlos Ángeles, Diez mundos en arte a cargo Cecilé Grecca y El Genesis a cargo de Alejandro Huacles.







Los profesionales en su rubro harán de este un lugar mágico en el cual te sentirás a gusto y querrás conocer todos estos ambientes, marcas, diseñadores, entre otros.

La feria estará vigente del 23 al 27 de agosto del 2023 en el Centro de Convenciones Corporación E. Wong.

¡Que esperas! ¡Ven y vive la experiencia!

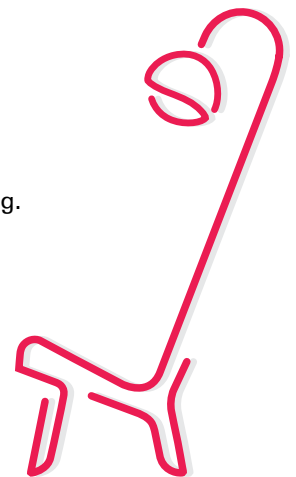

SÉ PARTE de la **FERIA MAS GRANDE** de **DISEÑO Y ARQUITECTURA** del PERÚ

DISEÑO + FUNCIONALIDAD



No importa si es espacio es grande o pequeño, las múltiples necesidades que puedan tener, nuestro objetivo siempre será crear espacios funcionales y que este marcado por el estilo de sus usuarios

ARQ. JOSUE Y A.I. XIOMARY

¿COMO NACIO DECONFORT.PE?

Nosotros iniciamos antes de pandemia, con una pequeña colección de muebles funcionales, y el reto era que en este tiempo aun las personas no se atrevían a comprar por internet.

A pesar de ambos contar con experiencia de anteriores trabajos, nadie nos conocía, así que comenzamos a mostrarnos tal cual somos, incluso compartiendo nuestros desaciertos.

Nuestros propios clientes nos alentaron a entrar a sus casas y negocios, a realizar la remodelación completa, darnos toda la confianza de llevar a cabo sus proyectos.

A pesar de sufrir un hackeo ala primera cuenta de intagram que perdimos, nuestros seguidores nos alentaron a comenzar de 0.

Nos consideramos un aliado en las remodelaciones porque los acompañamos en todo el proceso para que ellos solo disfruten de la transformación.

Existimos para hacer realidad el lugar soñado de nuestros clientes, y ver la felicidad que les genera un proyecto bien hecho que se adapta a sus gustos y necesidades.





La iluminación es uno de los aspectos más importantes a la hora de decorar los hogares y es que un espacio mal iluminado puede opacar por completo el trabajo realizado quitándole expresividad al espacio.

EL PAPEL de la ILUMINACIÓN en el DISEÑO INTERIOR



Foto: LONTEC

Una correcta iluminación generará un espacio cómodo, de descanso, acogedor o de trabajo. Esto según la finalidad del ambiente que se esté diseñando o creando.

Es por ello que al momento de elegir tu luminaria de interiores tienes que ser específico para que área o ambiente la necesitas, es así que la Revista Dossier te trae ideas claves para tomar en cuenta al momento de iluminar algún ambiente en tu hogar.

Como nuevas tendencias luminarias en interiores está Lontec, empresa peruana con más de 23 años de experiencia, dedicados al desarrollo de proyectos de iluminación y soluciones en ingeniería. Son socios estratégicos para el sector retail, además, continúan formando vínculos con profesionales del diseño para seguir creando propuestas innovadoras de iluminación. Traen las siguientes innovaciones: Neón led 360° (utilizado en la lámpara colgante), es un tipo de luz led usada para crear diversas formas decorativas, ideal para transformar espacios con diferentes estilos y dimensiones. Esta luminaria es atractiva para diversos profesionales en el diseño, pues su versatilidad puede servir como refuerzo a la arquitectura, o como creación extravagante



Foto: LIMA MODERN

que atrae todas las miradas, otra opción es el sensor PIR (utilizado para activar el recorrido de la escalera), ideal para escaleras, closets, pasadizos y otros espacios que se busque activar la iluminación de forma práctica, es útil para exteriores como interiores, su diseño es discreto y te permitirá encender la luminaria de manera óptima en tus espacios: cinta IC (utilizado en el recorrido de la escalera), son conocidas como cintas inteligentes, porque permiten encender en secuencia ya sea enmarcando recorridos o generando dinamismo en los ambientes. Estas pueden ser activadas con sensores o programadas para generar efectos de manera automática, cuenta con diferentes tonalidades y colores ideales para cada tipo de proyectos.





Foto: LIMA MODERN



Foto: LIMA MODERN



Foto: LONTEC

Otra opción para luminarias de interiores es Lima Modern, es un equipo de profesionales que provee consultorías avanzadas en proyectos de iluminación, arquitectura, diseño y arte. Representa los productos de diseño auténticos e innovadores de los artistas, fabricantes y editores internacionales más prestigiosos. De los íconos históricos del diseño, a piezas únicas, la selección reúne las obras más exclusivas para un estilo de vida contemporáneo.

Cuenta con los siguientes productos: Astep, es una de las creaciones más famosas e interesantes del diseñador Gino Sarfatti. Esta lámpara fue diseñada en 1950, una época en la que las pantallas se fabrican principalmente de vidrio. Cuando Gino descubrió el nuevo plexiglás, comenzó a experimentar con el material y rápidamente encontró nuevas formas y posibilidades. El resultado es una lámpara elegante y distintiva. Por otro lado, Flock of light_Mooi, es una lámpara que se transforma de una pieza de diseño artístico luminosa y aireada

durante el día, a un enjambre de luces cálidas y brillantes por la noche. Si hablamos de un enjambre capturado en quietud, tenemos que mencionar a Lampe de Marseille_Nemo Lighting, una lámpara de pared escultórica diseñada por el famoso arquitecto Le Corbusier, creada para la Unite d'Habitación en Marsella a principios de la década de 1950. Esta lámpara presenta un brazo ajustable con dos articulaciones y que gira de lado a lado, lo que permite facilitar la posición de la luz. La llamativa pantalla consta de dos conos de aluminio que ofrecen luz directa e indirecta. ▴



ILUMINA CON TU CREATIVIDAD

SOLUCIONES SMART PARA TODOS TUS PROYECTOS

SHOWROOM DIPROELED:
Av. Tomas Marsano N°1501
Int. 63-B - Surquillo

SHOWROOM ILUZZIONE:
Av. Conquistadores N°1018
San Isidro

@LedvancePeru

/LedvancePeru

E-MAIL: info-pe@ledvance.com

CONTACTO: +51 977 347 329

CATÁLOGO:



VIVA MAGENTA

el color del año 2023

PANTONE®

A sí fue como lo decidió la autoridad mundial del color, el Pantone Color Institute, que cada diciembre revela su color del año, el Viva Magenta es un vibrante pariente de la familia del rojo inspirado en la cochinilla, uno de los tintes más preciosos de la familia de los tintes naturales, así como uno de los más fuertes y brillantes que el mundo ha conocido

Descrito como un tono carmesí matizado que equilibra lo cálido y lo frío, 'Viva Magenta' es un tono poco convencional para un momento poco convencional.

En años caracterizados por la incertidumbre, es preciso elegir colores que tranquilizan, calman o levantan el ánimo. Así pues, en medio de la actual pandemia y a las puertas de una crisis económica global, 'Viva Magenta' representa "la tranquilidad, la confianza y la conexión, en un mundo que intenta

recuperarse", fue lo que expresó Laurie Pressman, vicepresidenta del Pantone Color Institute.

"Viva Magenta", será sin duda el color en tendencia en el año 2023.

La moda, la belleza, los accesorios: en todos estos ámbitos estará notablemente presente.

Es así cómo te mostraremos en que poder utilizar el Viva Magenta, por ejemplo, podemos utilizarlo en los diferentes ambientes de la casa o departamento como:

El recibidor, alegra un día malo al entrar a tu hogar, o sorprende a tus invitados colocando un mueble Viva Magenta en el recibidor. Tener una pieza protagonista en esta zona dictará la energía para el resto de las habitaciones, la cual será alegre y acogedora con este tono.





Paredes, explora tu lado arriesgado y atrévete a integrar el color del año Pantone en alguna de tus paredes que esté baja de energía. También puedes aplicar el método de dividir zonas pintando el área de la pared que le corresponde.

Cocina, desde hace tiempo ha ganado fuerza la tendencia de pintar con un color potente los muebles de la cocina o los electrodomésticos y esta sería la perfecta ocasión para arriesgarse.

Cristalería, un punto a favor de esta idea es que integrar colores acentos en jarrones o bowls y otros objetos similares es una forma mucho más

creativa que utilizando los clásicos cojines de los sillones de la sala.

Piezas decorativas, en contrasentido al punto anterior, si tus espacios solo requieren un toque de color, o no te gustaría que el Viva Magenta predomine, siempre puede recurrir a los cojines, a los cuadros, las decoraciones y demás piezas pequeñas que son fáciles de cambiar o de guardar por si en algún momento quieres quitar el color.





Macetas, si eres un amante de las plantas y tienes una selva en tu hogar, puedes aprovechar los múltiples lienzos para estar trendy y, de paso, hacer una actividad recreativa con amigos o familiares pintando macetas con Viva Magenta.

Puertas y ventanas, dale a tu hogar un estilo europeo pintando las ventanas exteriores y la puerta principal con este llamativo color. Además de lograr un excelente spot para tomar increíbles fotos, no podrás evitar sonreír de la alegría que te contagiará el Viva Magenta cada que estés llegando a tu casa.



CÓMO COMBINAR EL VIVA MAGENTA

Las opciones son de lo más variadas, pero, teniendo en cuenta que es un color que brilla por sí solo y se hace con todo el protagonismo, se sabe que funciona muy bien con tonos neutros. Por otro lado, el Viva Magenta combina especialmente bien con su gama cromática, con rosas pastel, lilas o fucsias y también con sus azules complementarios.

Por último el Viva Magenta, será un color revolucionario en el 2023, ya que no solo estará presente en las decoraciones de nuestros hogares, sino también en las más reconocidas pasarelas y en los accesorios top. ▲

PIERINELLI

STONE COMPANY



Asesoría integral
Instalación profesional
Variedad y stock permanente



ULTRACOMPACT SURFACES

Visítanos en:

Almacén Lima
Almacén Arequipa
Almacén Trujillo
Tienda Meglio



@Pierinellisac

Conoce más de nuestros productos aquí
www.pierinelli.com



MEJORANDO los AMBIENTES



Para saber si hemos acertado en la decoración de nuestro hogar, es importante que nuestros gustos personales se vean reflejados en dicha decoración. Los colores, los formatos y los diseños deben ser del agrado de la persona. Es importante conocer algunos trucos con los que mejorar la imagen de los interiores, por eso Revista Dossier te presenta una serie de productos con los cuales puedes contar para decorar mejor tus ambientes.

Duoldeas Home & Deco, es una empresa dedicada a la comercialización y elaboración de muebles además de artículos de decoración para el hogar, nacional e importado, cuentan con modelos exclusivos en mesas de centro, laterales, aparadores, repisas; así como adornos en diferentes materiales, murano, cerámico, acero,

rattan, etc. Entre sus productos más destacados están: jarrón calado que es sugerido para ubicarlo

en consolas, aparadores y estantes, este es de cerámica calado y pintado al horno, también cuentan con la mesa plegable que puede ser ubicada en salas, terraza y desayunador, es de madera con espejo pintado con sistema plegable; la banqueta, es un asiento bajo y largo para uso versátil en los ambientes; mesa nido: es un tablero de mármol y base bronce con madera y por último los maceteros usados en hall, sala principal y sala de visitas, se usa para exhibir plantas decorativas para complementar espacios elevados aportando un entorno natural. Es de metal con pintura al horno acabado satinado y sistema plegable.

ELEMENTOS DECORATIVOS PARA EL HOGAR



ARTÍCULO



Foto: DUOIDEAS



Foto: NEW LINE INTERNATIONAL



Foto: DUOIDEAS



Foto: NEW LINE INTERNATIONAL

Por otro lado, también como elementos decorativos para tus ambientes está New Line International S.A., empresa dedicada a la elaboración del diseño y confección proponiendo diversas soluciones para el interiorismo presentando muebles, esculturas y revestimientos. Entre sus productos más destacados están: escultura "Geo", esta es confeccionada en madera con diversos enchapes exóticos en sus colores naturales; mesa de centro "Orion", es ligera con transparencia en madera vestido en enchape orgánico y pintura acrílica acabado brillante; mesa de centro "Terra", versátil y práctica mesa compuesta de dos piezas que permite una mejor circulación en el área, es de madera con tablero acabado en raíz brillante y aplicaciones de plaque planchado; la silla "Medallón con Marquetería", está hecha de cuero gris metálico importado y la escultura "Calas", es un set de dos piezas, escultura inspirada en un movimiento orgánico tomado de la naturaleza, tallada a mano en madera, acabado en pan de bronce añejado y pintura pulida a mano. ▴



Foto: NEW LINE INTERNATIONAL



Foto: DUOIDEAS



Foto: DUOIDEAS



Foto: NEW LINE INTERNATIONAL



Foto: DUOIDEAS



Foto: NEW LINE INTERNATIONAL



Si puedes
soñarlo,
podemos
hacerlo

Cotiza tu proyecto
☎ 970 182 951 / 930 372 347



 agapearquitectos.com

- Papel tapiz
- Fomurales
- Accesorios decorativos
- Tendencias europeas
- Stock disponible
- Ventas a nivel nacional



www.decopapel.com

📍: @decopapel_peru 📱: @Decopapel791

- 📍 Showroom: Av. Los Conquistadores 664 - San Isidro, Lima - Perú
- 📍 Av Iquitos 791 - La Victoria, Lima - Perú
- ☎ (01) 330 4007 / (01) 330 6871 / San Isidro: (01) 405 0176
- ☎ 940 310 415 / 940 310 420 / 940 310 424
- 📍 Distribuidores a nivel nacional: 940 310 422

DESIGN



**JAVIER
GUEVARA
CARABELLI** DISEÑADOR E
INTERIORISTA
CHILE



Javier Guevara Carabelli, nació en mayo de 1995, en Viña del Mar, Chile. Luego de terminar sus estudios de nivel medio en electricidad, comenzó sus estudios de diseño industrial en el Instituto profesional Duoc UC, donde logró materializar y canalizar su experiencia previa con herramientas y su cercanía con la manufactura al crecer observando a su padre y abuelo en sus talleres de carpintero de fin de semana.

En 2018, al terminar sus estudios formales, pasaría una temporada como pasante en la OBC Chinchimén, organización de protección y educación ambiental, donde profundiza su interés por la preservación del medio ambiente, a la vez que participa en la creación de infraestructura para el desarrollo de las actividades de la organización. Lo anterior impulsa la creación de su primer proyecto independiente "Kö" donde desarrolla objetos decorativos inspirados principalmente en aves y mamíferos, con la intención de llevar el conocimiento sobre especies autóctonas de Chile a un público más generalizado. El mismo año, crea junto a Franco Navarrete, diseñador industrial el estudio creativo "Apropósito", donde se enfocarían principalmente en proyectos de interiorismo a medida, al diseño y manufactura de objetos funcionales para clientes particulares junto con algunas colaboraciones con marcas emergentes. Con taller propio en la ciudad de Villa Alemana, "Apropósito" representaría un espacio de fabricación local propia, a la vez que ofrecer la posibilidad de que otros diseñadores participen en el espacio, generando una retroalimentación entre el entorno y los procesos de diseño propios del estudio. Producto de la pandemia, en 2020 "Apropósito" cesaría su actividad.

Como hijo de una madre profesora, la educación siempre ha sido hasta hoy uno de sus grandes anhelos, y esto pudo concretarse a finales del 2019, donde fue invitado a participar como facilitador del curso "Manufactura y restauración de mobiliario" realizado para internos del recinto penitenciario de alta seguridad de Valparaíso.



Durante el 2020, en medio de las restricciones debido a la pandemia, y trabajando de manera independiente en el diseño y fabricación de piezas únicas de mobiliario de autor, Javier participa del curso “Monozukuri: Making things” del Instituto tecnológico de Tokio; metodología para la manufactura que lo llevaría a explorar y a desarrollar una propuesta estética minimalista y de líneas orgánicas delicadas, a la vez que mejorar sus procesos en su taller y a estudiar metodológicamente las propiedades y características de la madera, con la finalidad de entregar un producto de cada vez mejor calidad.

Todo lo anterior, llamaría la atención de los fundadores del reconocido estudio chileno de diseño “Nueve Design Studio”, quienes en febrero de 2021 lo integrarían a su equipo, donde hasta el día de hoy se desempeña como parte del equipo de proyectos. ▲

ROLLER SHANGRILÁ



RIPPLE FOLD



TOLDO ARES



Calle Montegrando 177
Chacarilla - Surco
Telf: 372 - 4226

Calle Monterrey 293
Chacarilla - Surco
Telf: 372 - 6320

Av. José Leal 296
Lince
Telf: 471 - 4043

Av. Guardia Civil 323
Surquillo
Telf: 295 - 8661

Av. Prolongación César Vallejo
Mz. D, Lt 47 - Trujillo
Cel: 977 141 775

Calle 9 de setiembre 102
Ate
Telf: 349 - 5644



Asociación de
Diseñadores de
Interiores del Perú

TENDENCIAS DE DECORACIÓN EN PERÚ

MINIMALISMO

Alessandra Borda, arquitecta de interiores menciona la frase “menos es más”. Haciendo alusión al minimalismo como tendencia este año.

Ella hace una breve reseña de esta tendencia; indicando que el minimalismo es un movimiento artístico y arquitectónico que se inició en los 60 el cual buscaba simplificar las formas y deshacerse de las cosas innecesarias en la vida.

El minimalismo es una tradición japonesa donde la serenidad y el orden son sus principales componentes y busca que las personas lleven una vida simple y equilibrada. Hoy en día se puede definir el minimalismo como un estilo de vida, el cual puede ser aprendido y aplicado por todos los que entienden que lo material no es importante, que la naturaleza y que la vida simple lleva a un estado de calma.

Las grandes ciudades del mundo están siendo cada vez más pobladas y por lo tanto los espacios en los que se vive tienden a reducirse. Esto obliga a ser más ordenados con las cosas y en consecuencia obliga a tener menos.

Existe la necesidad de atraer la naturaleza a la ciudad y podemos lograrlo con materiales texturizados como el concreto, ladrillo, piedra, implementando piezas o acabados de madera, logrando mayor ingreso de luz natural y por supuesto tener mucha variedad de plantas que además de decorar, vivifican.



PERUANIDAD

Carla Castro, decoradora de interiores, expresa como un sentimiento de identidad es representado como tendencia en decoración.

La peruanidad va más allá del uso del color rojo, es integrar el arte popular, las texturas y patrones históricos. Vestir el espacio con la esencia de Perú, es una característica que se materializa proponiendo rincones llenos de historia la cual invita a sentir el color, las costumbres y regiones, sin dejar de lado lo moderno. En este espacio, Carla propone dos paredes enchapadas y contrastantes en color, que representan la variedad de papa andina, mediante círculos

profundos y el maíz morado en volumétrico, con un tono intenso. Las telas con tejidos peruanos brindan un complemento sugerente a los muebles con formas ovaladas del diseño. Esta tendencia, invita a sentirse orgulloso de nuestro país y tener detalles y piezas en los espacios que se integren entre sí.



HOMEFULLNESS

Cynthia Arana, arquitecta y asociada de DID, invita a descubrir el Homefullness, esta tendencia donde el hogar es uno de los espacios más importantes, un lugar donde se encuentra paz, refugio y con el que se debe conectar.

Un estilo que a través de sus elementos permite conseguir un sentimiento de calma y tranquilidad, pero a la vez brinda un sentido de comodidad y pertenencia.

El Homefullness como una tendencia en donde la organización y la estética convivan, donde se pueda relajar y realizar muchas tareas que anteriormente se hacían fuera.

Se caracteriza por colores cálidos, fibras naturales, elementos de organización que le dan una sensación de ligereza y de calma visual a los espacios. Los compartimientos abiertos o repisas ayudan con la colocación de elementos decorativos que puedan ir de la mano con el diseño.



ECOLOGÍA

Diana Arce y Mariana Letts fundadoras de Plantique, explican como la ecología y la jardinería se mimetizan cada vez más, creando un diseño basado en comunidades vegetales donde la estética es semejante a los ecosistemas naturales.

Un jardín creado bajo este principio debe ser inmersivo, uno donde el visitante pueda formar parte e integrarse al entorno. En este recorrido, los sentidos deben despertarse, provocando un efecto visual, pero también olfativo y hasta de sexto sentido, transmitiendo calma y serenidad.

El mantenimiento del jardín debe ser mínimo, considerando las condiciones climáticas y los tipos de suelo existentes. La selección de plantas debe promover la vida silvestre, tanto a nivel superficial atrayendo polinizadores, así como a nivel subterráneo, promoviendo la aparición de microorganismos en el suelo.

Estos jardines deben tener un impacto visual en diferentes estaciones del año, provocado por la floración, pero también por la transformación de las plantas a través del tiempo. Incluso, en este estilo de jardín se permite



añadir nuevas especies en el camino, cambiando así, la idea inicial del jardín. Se debe buscar un balance entre las plantas perennes y las anuales para crear efectos más sorprendentes. Se podría decir que esta tendencia es la combinación perfecta de lo abstracto, pintoresco y científico. ▲

#JUNTOS SOMOS MAS FUERTES



Somos la Asociación de
Diseñadores de Interiores del Perú.
Unidos para promover el *interiorismo
peruano* y colaborar para que
nuestros socios sean un referente.



Nuestro objetivo se materializa mediante los siguientes Comités:

Acción Social

Apoyar en proyectos de diseño interior con el compromiso de ayudar a la sociedad.

Desarrollo Social

Compartir con artesanos nuestra experiencia profesional y revalorizar el arte tradicional.

Educación y RREE

Fortalecer lazos con instituciones educativas y asociaciones afines para fomentar el intercambio entre profesionales y estudiantes logrando un beneficio común.

Comercial

Crear sinergias con aliados comerciales para consolidar y seguir desarrollando la industria del diseño interior.

✉ unete@didperu.com

🌐 www.didperu.com

📷 [didperu](https://www.instagram.com/didperu)

1. CONCRETE

Maceta Huaca

Jr. Unión 108, Stand 45 - Barranco

T: 987263153

IG: concrete.deco

FB: Concrete.deco

www.concrete.catalog.to



2. DUOIDEAS HOME&DECO

Escultura Ginkgo

Av. Caminos del Inca 1670

Urb. Las Gardenias - Surco

T: 955483393

RRSS:@duoideashogar

✉: Duoideashogar@gmail.com

www.arquiproductos.com/empresa/duoideas-home



3. CASAMÍA DESIGN

Mesa Lateral Isa

Av. Caminos del Inca 1670

Urb. Las Gardenias - Surco

T: 480-0471

IG: casamiadesignperu

FB: CASAMIA DESIGN

✉: ventas@casamia.com.pe

www.casamia.com.pe



4. CASAMÍA DESIGN

Silla Tundra

Av. Caminos del Inca 1670 Urb. Las Gardenias - Surco

T: 480-0471

IG: casamiadesignperu / FB: CASAMIA DESIGN

✉: ventas@casamia.com.pe

www.casamia.com.pe

5. CONCRETE

Portavela Flor de Loto

Jr. Unión 108, Stand 45 - Barranco

T: 987263153

IG: concrete.deco / FB: Concrete.deco

www.concrete.catalog.to

6. CASAMÍA DESIGN SAC

Silla Wing

Av. Caminos del Inca 1670 Urb. Las Gardenias - Surco

T: 480-0471

IG: casamiadesignperu / FB: CASAMIA DESIGN

✉: ventas@casamia.com.pe

www.casamia.com.pe



7. PATIO COLORADO

Azafate madera pintado a mano

Av. Mariscal La Mar 638 Of. 206 - Miraflores

T: 997 576 498

Fb: Patiocolorado

www.patiocolorado.com.pe



8. DUOIDEAS HOME&DECO

Mesa Indira

Av. Caminos del Inca 1670 Urb. Las Gardenias - Surco

T: 955483393 / RRSS:@duoideashogar

✉: Duoideashogar@gmail.com

www.arquiproductos.com/empresa/duoideas-home



9. PATIO COLORADO

Azafate madera pintado a mano

Av. Mariscal La Mar 638 Of. 206 - Miraflores

T: 997 576 498

Fb: Patiocolorado

www.patiocolorado.com.pe

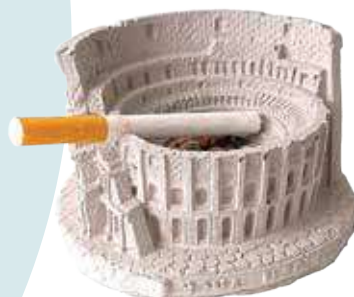

10. CONCRETE

Cenicero Coliseo Romano

Jr. Unión 108, Stand 45 - Barranco

T: 987263153

IG: concrete.deco / FB: Concrete.deco

www.concrete.catalog.to

11. PATIO COLORADO

Consola madera recuperada, acero y vidrio

Av. Mariscal La Mar 638 Of. 206 - Miraflores

T: 997 576 498

Fb: Patiocolorado

www.patiocolorado.com.pe



12. CASAMÍA DESIGN SAC

Silla Retro Style

Av. Caminos del Inca 1670

Urb. Las Gardenias - Surco

T: 480-0471

IG: casamiadesignperu

FB: CASAMIA DESIGN

✉: ventas@casamia.com.pe

www.casamia.com.pe

13. DUOIDEAS HOME&DECO

Mesas Nido Luxury

Av. Caminos del Inca 1670

Urb. Las Gardenias - Surco

T: 955483393

RRSS: @duoideashogar

✉: Duoideashogar@gmail.com

www.arquiproductos.com/empresa/duoideas-home

[duoideas-home](http://www.arquiproductos.com/empresa/duoideas-home)



LAS MEJORES MARCAS
EN PRODUCTOS
DE DISEÑO Y
ARQUITECTURA

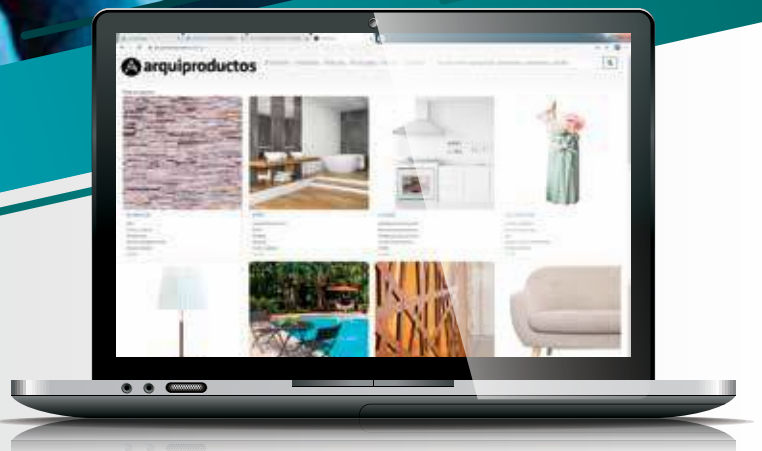

CANAL
DIGITAL

de:

23-27 AGOSTO 2023
EXPO DECO
JUNTOS TODOS LOS DIAS DEL AÑO
10 años
arquiproductos.com

A arquiproductos

Donde podrá cotizar y contactar de manera inmediata,
lo que Ud. necesita para su proyecto

www.arquiproductos.com

RUSH KITCHENS

LEE ARQUITECTOS

Rush Kitchens, corresponde al diseño de un híbrido entre un restaurante y un dark kitchen ubicado en la calle Enrique Palacios en el distrito de Miraflores, Lima – Perú. El

restaurante cuenta con dos niveles, el primer nivel de 125.27m² y el segundo nivel de 93.52, que sumados dan un área techada de 218.79m².



Rush Kitchen es un rectángulo casi perfecto, al ingresar les recibe a la mano derecha la cocina abierta de toque industrial, al medio la doble altura y a la mano izquierda un sillón largo color amarillo sobre un muro enchapado de mayólica blanca emulando una estación de metro. Conforme avanza el recorrido se va encontrando una serie de neones y elementos decorativos que hacen del espacio un lugar lúdico, divertido e irreverente a lo singular. Al llegar al segundo nivel, se encuentra una gran mesa de coworking enchapada con mayólicas antiguas y sillas de metal de estilo industrial, también se encuentra una gran barra de concreto rayado y una gradería de madera que cumple la función de aula para charlas del equipo Rush o para eventos corporativos, frente a la gradería en la doble altura se ubica una pantalla led donde pasan partidos de fútbol y/o eventos deportivos, cabe recalcar que desde el exterior se ve todo el interior a través de la gran fachada vidriada existente, de igual forma desde el interior se aprecia todo el movimiento urbano y la velocidad de los carros y de los peatones guardando así la relación con el nombre del restaurante RUSH.





Rush tiene una identidad de estilo industrial underground, como si fuera una estación de metro en Nueva York o Londres donde a través de la velocidad transcurre el día a día.

Para el piso de Rush se fabricaron baldosas artesanales de concreto para dar el efecto de hand made o artesanal, en cuanto a los muros y techo, el 80% de muros fueron enchapados en mayólicas biseladas rectangulares y en mayólicas artesanales blancas, el otro 20% se trabajó con microcemento y pintura. El techo se dejó en concreto expuesto y posteriormente se pintó.



Por último, la iluminación es cálida en algunas zonas, pero extravagante con los neones en otras, también es puntual e indirecta, se utilizaron dicroicos recesados y hall spots para dar el toque escenográfico a los ambientes. ▲

FOTÓGRAFO: **Renzo Rebagliati**

¡QUE TU IMAGINACIÓN NO SE DETENGA!

¡Creamos contigo los ambientes que siempre soñaste!



CENTRO DE PROYECTOS

Lúcete con tus ambientes renovados :



Baños, cocinas y
muebles a medida



Asesoría de
expertos en la
elección de materiales



Vistas 3D



Presupuesto y
ejecución de obra

PASO 1.

Comunícate con nosotros
y reserva tu cita online

[CLICK AQUÍ](#)



PASO 2.

Obtén tu pack de diseño:

- ✓ Asesoría experta
- ✓ Visita de medición
- ✓ Diseño y visualización en 3D
- ✓ Presupuesto

PASO 3.

Creamos contigo el espacio
que siempre soñaste.

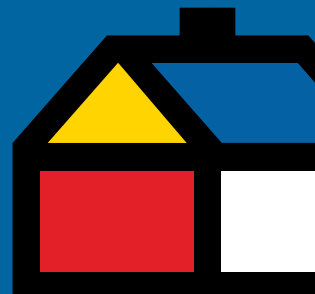

[SODIMAC.FALABELLA.COM.PE](https://www.sodimac.falabella.com.pe)

 APP SODIMAC

 932 049 468

 VENTA TELEFÓNICA
(01) 615 6002

 **SODIMAC.**

SALAS





CLÁSICO y CONTEMPORÁNEO



CARLA MONTES DE OCA
ARQUITECTURA & DISEÑO INTERIOR
PERÚ



Los espacios amplios dan un mundo de posibilidades. Fue lo primero en lo que se pensó cuando se recibió el encargo de diseñar esta gran sala. El diseño está inspirado en los

gustos y necesidades del cliente. La sala es un espacio simétrico desde su centro, donde se duplicaron los sofás en color hueso como ejes principales para distribuir los demás elementos.



El estilo que predomina es el contemporáneo con toques clásicos en el cual las piezas de arte y elementos de acento son los que aportan el color y movimiento al espacio.

La paleta de color es una gama de tonos neutros entre colores huesos, grises cálidos y distintos

tonos de marrones aportados por las maderas usadas en el proyecto.

Como gran elemento que destaca, se tiene el mueble bar con chimenea. Fabricado en la parte alta en MDF enchapado en madera exótica y la parte baja de la chimenea forrada en mármol mediterráneo. ▲



FOTOGRAFÍA:
José Chemo Orihuela



GRISES y NEGROS

**CARLA CANEPA
DESIGN STUDIO**
PERÚ

Toda la idea en este ambiente parte desde que se quiere aprovechar la mayor vista al Golf posible. Es por esto que se optó por un sofá curvo que se amplió en el centro con un poof para poder abrir más la curva y tener un ángulo de visión perfecto.

La alfombra se hizo circular para seguir con la forma del sofá y se diseñó a dos niveles con líneas en tonos grises sobre blancos casi

concéntricas, recibiendo la mesa central de color negro en forma ovalada, acompañada de otra mesa con tablero de espejo. En este ambiente casi nada de muebles en tonos naturales de madera por ser el gusto del cliente. Las dos poltronas que acompañan el sofá curvo también con formas curvadas y estructura de metal oro dan la espalda a la ventana pero se mimetizan con todo el entorno ergonómico de la sala.





La pared de atrás esta enchapada con listones de madera pintada con un material casi de tono dorado que esconde la puerta que lleva al dormitorio. Justo atrás del sofá curvo una piedra decorativa con luz a su alrededor acompañada de una obra de arte de Hans Stoll.

Otra poltrona que da un poco la espalda al recibo también mantiene formas curvas y tiene el respaldo en cuero color natural que hace contraste con los grises, negros y beige de todo el ambiente. La pared del recibo lleva un papel tapiz casi del tono de los listones de madera de

la sala y lleva dos obras de Mariella Agois.

Esta sala está integrada al comedor, que a su vez se integra con la sala de estar estando separado por un mueble (torre de hornos) con puertas espejadas, donde se puede ver reflejado todo el Golf dando así una sensación de amplitud a todo el departamento. Esta torre de hornos esta escondida en todo un closet que se usó de pared que también esconde las columnas estructurales del departamento, usándose como mueble hacia la cocina y hacia la sala de estar aledaña también como bar. ▲

FOTOGRAFÍA: Vinicios



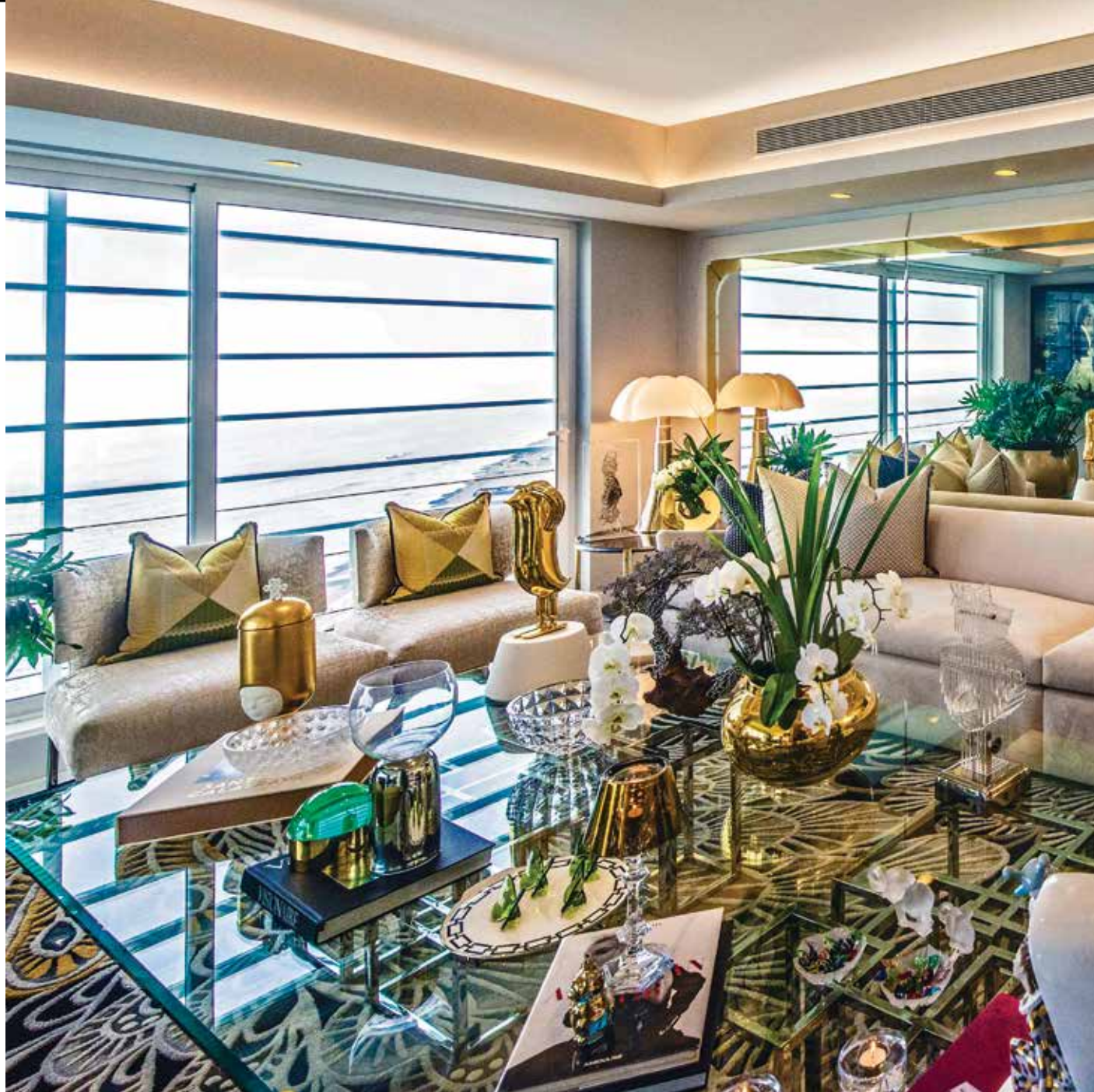

ESPACIO SOFISTICADO

KARIM CHAMAN ARQUITECTOS
PERÚ



Esta fabulosa sala ubicada frente al mar, en el distrito de Miraflores, donde la intención principal fue lograr un espacio sofisticado, pero a la vez osado.

La propuesta incluyó un gran sofá de terciopelo blanco acompañado de dos mesas laterales gemelas, dos butacas, un sofá mediano con mesa incorporada, dos puff irregulares

y una mesa de centro con base de acero y tablero de cristal, para duplicar las espectaculares vistas se consideró un gran espejo con marco de madera nacarada y aplicaciones de bronce.

Para aportar calidez al espacio se utilizó las icónicas lámparas Pipistrello, diseñadas en 1965, por Gae Aulenti, para Martinelli Luce.

El elemento principal de esta sala es la espectacular alfombra ovalada en alto y bajo relieve de líneas orgánicas diseñada por Karím Chaman Alfombras en perfecto diálogo con los cojines decorativos.

Las piezas de arte fueron cuidadosamente seleccionadas y curadas, y se incluyó a talentosos artistas peruanos e internacionales como Rudi Ninov, Nani Cardenas, Christian Fuchs, Cristina Colichon, entre otros.

Se utilizaron piezas decorativas de colección de afamados diseñadores de las representaciones de Karím Chaman Boutique como Jaime Hayon, Pepa Reverter, Frank Lloyd Wright, René Lalique, entre otros.

Las exuberantes vegetaciones brindaron al proyecto un aspecto natural y vívido. ▲

FOTOGRAFÍA: Elsa Díaz





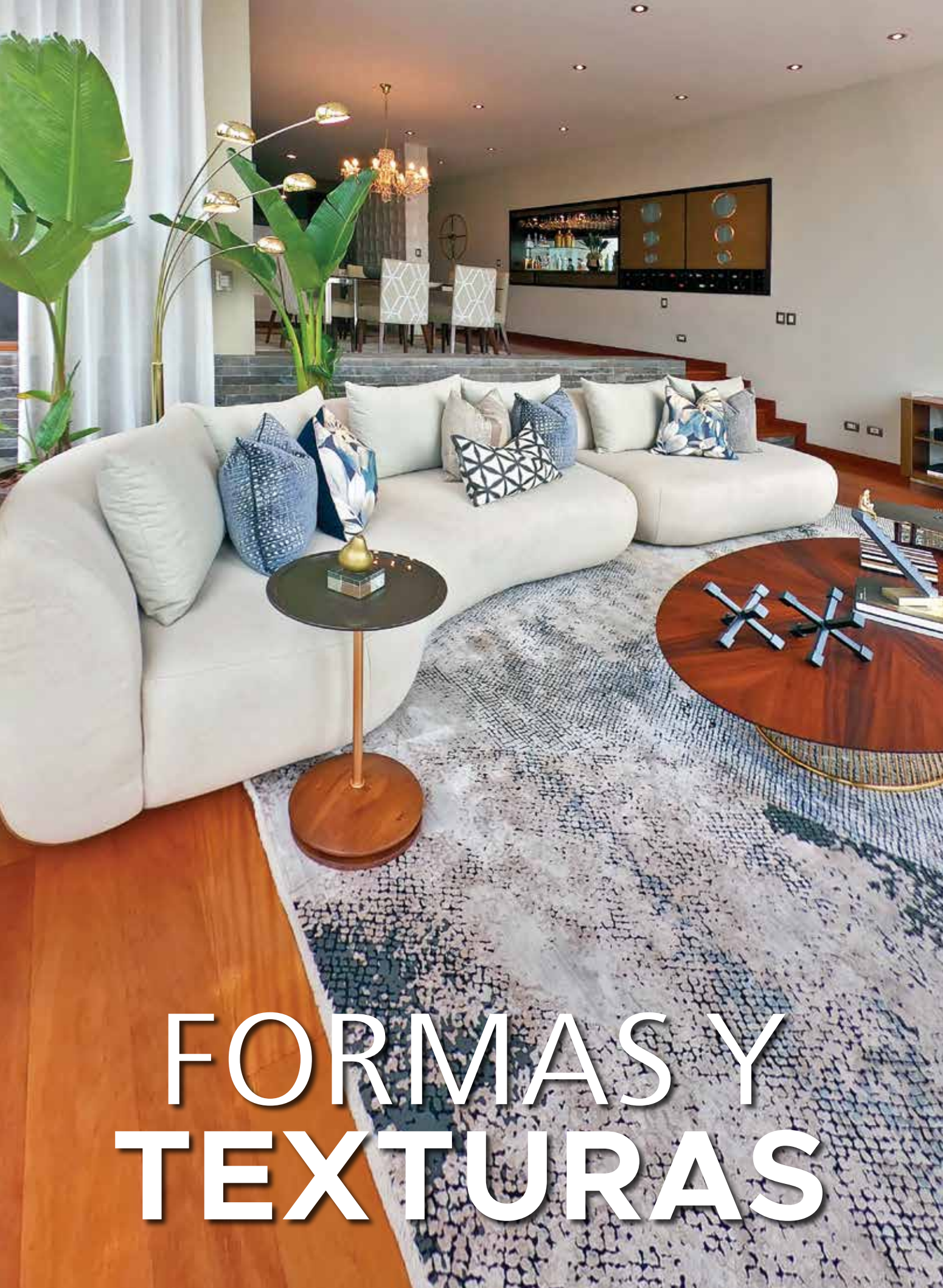

FORMAS Y TEXTURAS



MONICA AROSENA DISEÑADORA DE INTERIORES PERÚ

Una de las tendencias para este nuevo año son los sofás curvos, como ven en esta área de doble altura.

Los colores utilizados son neutros en los muebles, así que el diseño lo tiene la alfombra, también en la variedad de diseños y texturas en las telas de los cojines de plumas decorativos. Frente al sofá curvo se dispuso dos butacas en tono neutro para cerrar el ambiente, con lindos cojines de plumas decorativos.

Se reunió varias mesas de centro de diferentes materiales, madera con base de metal, metal con vidrio negro, solo metal, haciendo una composición de formas, color y texturas, logrando así una gran mesa de centro.

En la esquina una linda mesa con estructura de metal con tablero de mármol, sobre ella un gran arreglo de orquídeas y del techo suspenden dos lámparas bellas de vidrio en tono humo.



Las plantas e iluminación forman un protagonismo importante siempre en los proyectos, como lo pueden apreciar en la sala, hay dos grandes plantas, así como la iluminación de techos y de piso.

Para culminar la sala y la alfombra casi cubre toda el área, con una gama linda que combina a la perfección con los muebles. El resultado es una sala hermosa y confortable. ▲



FOTOGRAFÍA:
Javier Añorga Valenciano

FRESCURA en VERDES



CARLA CASTRO DISEÑO INTERIOR
PERÚ



Una sala donde la naturaleza y la abstracción se encuentran, este espacio es el resultado de dos ideas maravillosas que juntas crean un equilibrio visual a la vez que muy

sencillo. La obra de arte es el centro de atención en este ambiente, un abstracto realizado en tonos negros y verdes que representa la libertad con pájaros volando libremente dando la sensación de frescura.





Las dos butacas verdes se colocan a los pies de la ventana para mimetizarse con los jardines del parque.

El mueble principal es de color hueso para generar contraste con la obra de arte. Del mismo modo los espejos laterales del sofá permiten dar mayor profundidad y reflejar la luz y el verde del parque. La luminaria es en color champagne y la luz led es cálida. La alfombra amarra todos los elementos creando un espacio donde querer estar y disfrutar. ▲

FOTOGRAFÍA:
Juan Zevallos

PRODUCTOS Y NOVEDADES



ESTILO MODERNO

Espacio de un estilo moderno con combinaciones entre diferentes tonalidades de azul y plomo neutralizados con blanco, materiales como el acero y el marmol para dar ese toque actual, generando una sala ideal para recibir visitas.

LIMAY STORE

Jr. Mariscal Luzuriaga 521 - Jesús María
924 461 658 | limaystoreperu@gmail.com
www.limaystore.com



URBANO INDUSTRIAL

Concepto de sala al estilo urbano industrial, un ambiente que refleja las tonalidades tierra, los materiales como el metal y la madera son los protagonistas usando como punto de color el naranja para generar sensación de actualidad y energía, las plantas nos dan ese enfoque natural que complementa este ambientes.

LIMAY STORE

Jr. Mariscal Luzuriaga 521 - Jesús María
924 461 658 | limaystoreperu@gmail.com
www.limaystore.com



ESTILO CLASICO MODERNO

Este espacio refleja un estilo clasico moderno, la elegancia y la satisfaccion, utilizando combinaciones entre plomos y verdes generamos la sensacion de naturalidad y frescura incluyendo el dorado para dar ese toque de lujo que complementa el estilo.

LIMAY STORE

Jr. Mariscal Luzuriaga 521 - Jesús María
924 461 658 | limaystoreperu@gmail.com
www.limaystore.com



ESTILO GLAM

Al estilo que refleja el glamour con el color azul como base de la decoración, combinado con tonalidades beige para generar sensación de neutralidad y relajación, poniendo como protagonista los complementos en dorado, logramos un espacio que evoca elegancia y satisfacción.

LIMAY STORE

Jr. Mariscal Luzuriaga 521 - Jesús María
924 461 658 | limaystoreperu@gmail.com
www.limaystore.com



PELÍKANO Roble Blanco

Los tableros Pelikano en color blanco llegan renovados con una textura similar a la de un roble, un color muy combinable que transmite perfección, limpieza y elegancia. Es muy usado porque da la ilusión de amplitud. ¡Pues sí! puedes hacer que tus espacios se vean más grandes o espaciosos con simplicidad y modernidad. También disponible en Pelikano RH.

PELÍKANO
+51986013198 | www.pelikano.com



PAPEL TAPIZ

Descubre la nueva colección Papel Tapiz aspecto realista. Mezcla lo natural moderno y rustico para sala de estar, dormitorio, comedor, oficina y cafetería de un modo original y exclusivo. Llena tu casa de personalidad.

QUEEN'S DECO
Av. Iquitos 723 - La Victoria
Av. Paseo de la República 5738 - Miraflores
980309800 / 933068855
ventas@queensdeco.pe | www.queensdeco.pe



WALL PANEL

Los Wall Panel para paredes vuelven a ser tendencia con detalles evolucionados dispuestos a complacer los gustos más exigentes. Logra los mejores acabados compuesto por PVC 100%, pintado en laca en su respectivo color. Este material le sumará valor a cualquier lugar.

QUEEN'S DECO
Av. Iquitos 723 - La Victoria
Av. Paseo de la República 5738 - Miraflores
980309800 / 933068855
ventas@queensdeco.pe | www.queensdeco.pe



CORTINA ROLLER QUANTUM

La cortina Roller Quantum reúne potencia y elegancia en una sola cortina, equilibrando la clásica funcionalidad de las enrollables con un robusto sistema operativo que permite abarcar desde pequeñas hasta grandes dimensiones..

HUNTER DOUGLAS PERÚ
dmiranda@hdlao.com
www.hunterdouglas.com.pe

PRODUCTOS Y NOVEDADES



SOHO SILVER 30X61

Renueva tus ambientes con nuestro nuevo producto look CEMENTO Terre II Gris Plata

El formato 30x61 te brinda un ambiente único y elegante que marcará tendencia.

CELIMA
Cerámicos y porcelanatos de la más alta calidad
www.celima-trebol.com



TERRE GRIS PLATA 60X60

El cemento inspira versatilidad y la posibilidad de crear espacios con un look sofisticado, minimalista y moderno.

Atrévete a usar este formato 60x60 en interiores y exteriores.

CELIMA
Cerámicos y porcelanatos de la más alta calidad
www.celima-trebol.com



ESTILO BOHO CHICK

Espacio que presenta la inclusión de diferentes colores que crean un estilo Boho Chick una propuesta arriesgada que no sigue patrones, generando diferentes sensaciones al usuario, utilizando texturas y fibras naturales dando ese toque natural a este espacio.

LIMAY STORE
Jr. Mariscal Luzuriaga 521 - Jesús María
924 461 658 | limaystoreperu@gmail.com
www.limaystore.com



PELÍKANO Bosque Textura Mate

Los tableros Pelíkano en color Bosque y textura mate son similares a un olivo oscuro con toques de óxido que aporta contraste, naturalidad y diseño a la colección, es un tono versátil y fresco, ideal para crear combinaciones originales y poco comunes. También disponible en Pelíkano RH. *Espacio de Fernando Alvaréz en Casacor Perú 2022.

PELÍKANO
+51986013198 | www.pelikano.com



DABA GREY 20X90

Nuestros tablonces cerámicos Daba Grey recrean en tu ambiente la calidez de la madera gracias a sus reales texturas que simulan la madera natural. Puede ser usado en interior y exterior adaptándose a todos los estilos.

CERÁMICA SAN LORENZO
417-0800 | vgalindo@csl.com.pe
www.sanlorenzo.com.pe



CALACATA GOLD RECTIFICADO 60X60

Si lo que buscas en un ambiente que evoque glamour y lujo, nuestra cerámica Calacata Gold Rectificada 60x60 fue diseñado para ti. Recreamos la delicadeza del mármol junto a sus vetas definidas y su acabado pulido brillante con el que podrás crear espacios elegantes e inspiradores.

CERÁMICA SAN LORENZO
417-0800 | vgalindo@csl.com.pe
www.sanlorenzo.com.pe



SMART+ LIGHTING FLOOR CORNER

14 W | 200 lm | RGB + 2 700 K - 6 500 K / Luminaria LED de uso interior para sobreponer en piso. Decora y ambienta tus espacios con luz RGB de acuerdo a la ocasión, Controla tu iluminación por medio de tu celular y dispositivos inteligentes, Compatibilidad con asistentes de voz (Google Home y Alexa) y Comunicación vía Wi-Fi. / Aplicaciones: Salas, Recámaras y Establecimientos.

LEDVANCE PERÚ
977 347 329 | info-pe@ledvance.com
www.ledvance.lat/



CEILING DECO SMART+

30 W | 1890 lm | RGB + 2 700 K - 6 500 K / Luminaria LED de uso interior para sobreponer en techo. Decora y ambienta tus espacios con luz RGB de acuerdo a la ocasión. Controla tu iluminación por medio del celular y dispositivos inteligentes. Compatibilidad con asistentes de voz (Google Home y Alexa). Comunicación vía Wi-Fi. / Aplicaciones: Residencial - Establecimientos - Hotelería - Bares - Centros Nocturnos.

LEDVANCE PERÚ
977 347 329 | info-pe@ledvance.com
www.ledvance.lat/

S O N A M

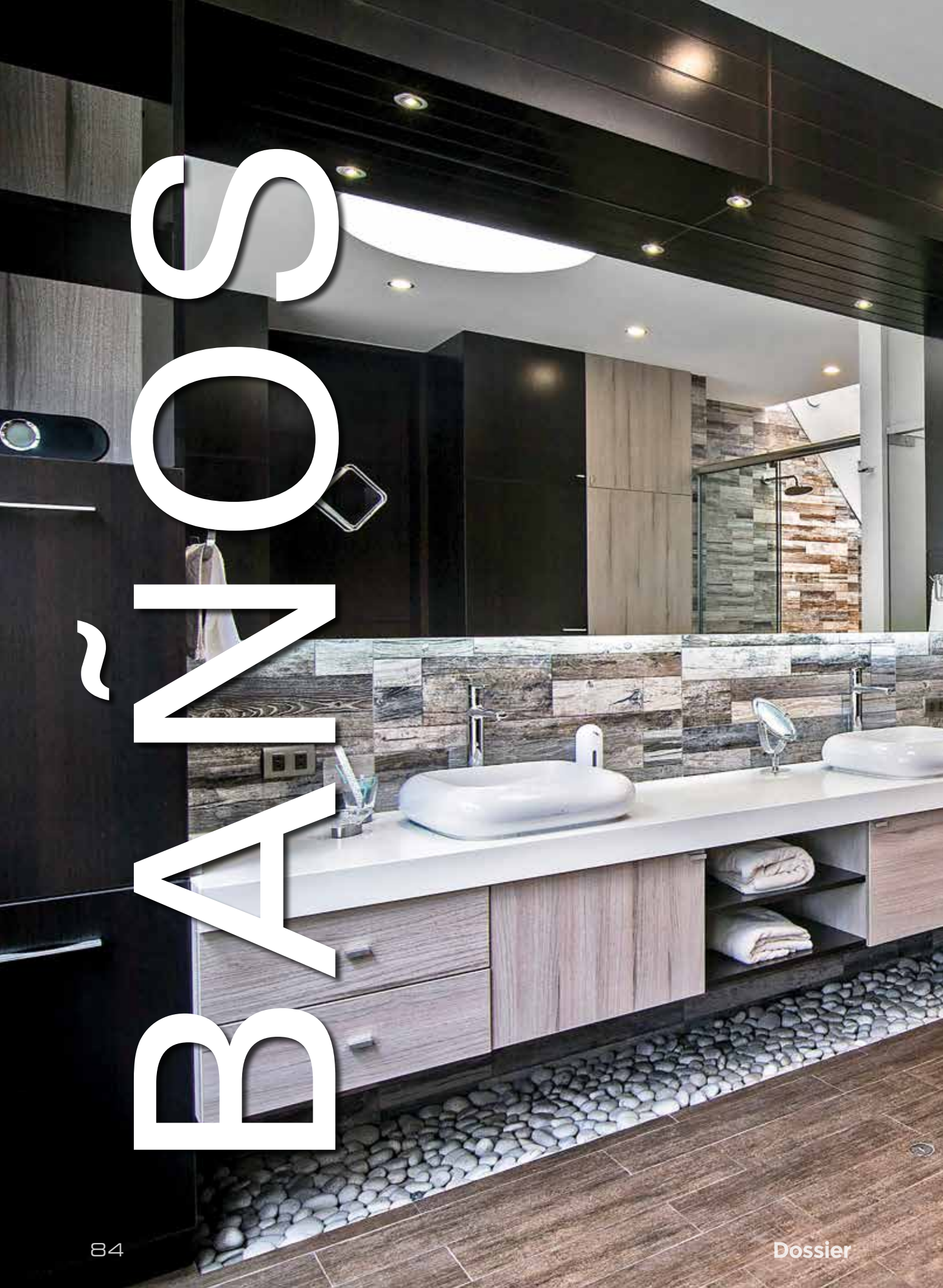



TONALIDADES en **GRISES**

STUDIO SAXE COSTA RICA

La inspiración nace de la sombra que precede a la luz sobre una hoja de palma, extrayendo de ahí diferentes tonalidades de grises. Se enfocó en generar un contraste de materiales en relación al entorno, bajo la misma línea arquitectónica del estudio.

Se utilizó materiales regionales, como loza de concreto hidráulico, cordón de palma, madera de teca quemada, terrazos con piedra de tajo costarricense. ▲

FOTOGRAFÍA:
Kirsten Ellis





ENCHAPE TROPICAL



ORGANICA ARQUITECTURA PERÚ

En este baño principal lo primero que se desarrolló fue la distribución en planta de los artefactos sanitarios, el inodoro se mantuvo en la misma posición y se colocó un muro de superboard pintado todo de color blanco, con unas puertas de cristal templado,

para independizarlo de todo el ambiente. Se colocó un gran tablero de Silestone blanco, con faldón de porcelanato tipo piedra, con dos ovalines de sobreponer cuadrados con las puntas ovaladas.

Se quiso ganar espacio en el ambiente, así que se colocaron dos muebles verticales a cada lado de los ovalines, tipo torre con un dintel para enmarcar la zona del lavamanos. Todo el mueble está hecho en MDF tropicalizado enchapado con madera nogal acabado en poliéster. El mueble de los ovalines, optamos por un melamine tropicalizado claro y se pusieron cajones y puertas. En cuanto a la ducha la querían amplia y se colocó dos duchas españolas, una frente a la otra revestida en porcelanato tipo piedra en gamas de negros y grises.



Una parte del techo de la misma se hizo invernadero, la idea era que pudiera ver el cielo mientras se ducha. Para que se apreciara todo este efecto, se colocaron unas mamparas de cristal transparente. El piso se revistió de un porcelanato tipo madera nogal antideslizante. La iluminación se trabajó de una manera indirecta como se puede apreciar en la zona donde está ubicado el gran espejo biselado. ▲

FOTOGRAFÍA:
Alexandra Wuaranka

ATRACTIVO Y SOFISTICADO



SOMA LIMA
PERÚ

Para este proyecto los clientes pidieron un baño de visitas elegante y atractivo, es por ello que se trabajó en tonos dorados y negros.

Se decidió conservar el enchape blanco original solo hasta media altura y se empapeló la parte superior con un papel tapiz dentro de la nueva paleta de colores. Para hacer el cambio de materiales se colocó como detalle un rodón de madera pintado en color negro. Los accesorios, espejo y luminarias se eligieron dentro de la gama dorada contrastando con el negro y la madera del tablero. ▲

FOTOGRAFÍA:
Renzo Rebagliati





DULCE y SENSIBLE



MASSA ATELIER PERÚ

El encargo que se recibió fue diseñar un baño para una niña de 2 años, que la acompañe en su crecimiento durante un largo tiempo. Es por eso que el ambiente no podía marcar una edad determinada.

Se quiso que el diseño reflejara lo dulce y sensible que es Amaia, además que se vea divertido, pero sin ser un típico baño de niño lleno

de color. Por eso, se optó por la monocromía del blanco, grises y un sutil rosa en el fondo de la pared con muebles de madera para brindar calidez. El toque divertido se dio con la secuencia descendente de los porcelanatos hexagonales en blanco y grises, que abarca todo el piso y sube hasta la pared de la ducha donde los hexágonos grises van desapareciendo.



Además, se colocaron unos porcelanatos con relieve en zigzag en blanco que complementa el tema lúdico pero sobrio que se busca.

Fueron detalles muy sutiles que notas al entrar y percibes un ambiente con un dinamismo suave.

Por otro lado, dentro del mueble se instaló unos pequeños cestos para ropa sucia, con la intención de que Amaia aprenda con pequeñas actividades a ser independiente. ▲

FOTOGRAFÍA:
Sebastián Aparicio

KOHLER®



LÍNEAS
ULTRA DELGADAS

ACABADO
NEGRO MATE

NUEVO LAVATORIO Brazn

El lavatorio de sobreponer Brazn con la nueva tecnología de líneas ultra delgadas y altamente resistentes, que marcan tendencia y aportan un nuevo ángulo minimalista. Disponible en acabado negro mate o blanco. Incluye cobertor de bronce del mismo tono que el lavatorio para mayor estética. Medidas: Largo 40.6 cms. ancho 58.4cms. alto 17.8 cms.

KOHLER.COM

Rivelsa: Av. Tomás Marsano 2596, Miraflores www.rivelsa.com.pe rivelsa.acabados
Kohler Signature Store: Av. Santa Cruz 398, San Isidro kohlerbyrivelsa
Rivelsa Outlet: Carretera Ant. Pan. Sur Km. 33.5 Lurín, Pachacamac T: 430-4301

50 AÑOS RIVELSA



PELÍKANO RH, resistente a la humedad

Los tableros decorativos de Pelíkano RH tienen resistencia a la humedad, no pierden sus propiedades físicas y no desarrollan hongos. Recomendado para baños, cocinas y ambientes expuestos al clima húmedo. Se encuentra disponible en todos los colores de tableros Pelíkano.

PELÍKANO
+51986013198 | www.pelikano.com



CERÁMICO MARMOREA CUARZO RENO

De la marca Grespania tiene un efecto mármol natural de diseño atemporal, bello y elegante, con sugerentes líneas en tonos cálidos. Hecho en España y en las medidas de: 31.5 x 100 cm. Para uso en paredes en ambientes interiores. Acabado brillante.

RIVELSA
981 009 061 | contactenos@rivelsa.com.pe
www.rivelsa.com.pe



DUCHA MONOCOMANDO TEMpra DORADO

Tus duchas no serán las mismas, con el lujo y glamour de la grifería Tempra color dorado. Lleva un producto que deslumbrará tu baño.

CORPORACIÓN CERÁMICA S.A.
Av. Alfredo Mendiola 1465 - S.M.P.
(511) 614-0300 | www.celima-trebol.com



MONOCOMANDO ALTO OXFORD NEGRO MATE

La mezcladora monocomando Oxford Negro Mate se convierte en el complemento ideal para el cuarto de baño, descubre estos nuevos acabados que llevarán tus baños a las últimas tendencias de decoración.

CORPORACIÓN CERÁMICA S.A.
Av. Alfredo Mendiola 1465 - S.M.P.
(511) 614-0300 | www.celima-trebol.com



MONOCOMANDO BAJO OXFORD PALO ROSA

La mezcladora monocomando Oxford Palo Rosa llega para deslumbrar y convertir tu baño en el espacio ideal para sorprender a tus invitados.

CORPORACIÓN CERÁMICA S.A.
Av. Alfredo Mendiola 1465 - S.M.P.
(511) 614-0300 | www.celima-trebol.com



MONOCOMANDO BAJO TEMPRA NEGRO MATE

La mezcladora monocomando Tempra Negro Mate se convierte en el complemento ideal para el cuarto de baño, descubre estos nuevos acabados que llevarán tus baños a las últimas tendencias de decoración.

CORPORACIÓN CERÁMICA S.A.
Av. Alfredo Mendiola 1465 - S.M.P.
(511) 614-0300 | www.celima-trebol.com



ONE PIECE ATLANTA

El One Piece Atlanta es un inodoro maximalista, lineal y con curvas definidas, para crear una pieza de impacto en sus baños, es un producto Ecoeficiente con un desempeño potente.

CORPORACIÓN CERÁMICA S.A.
Av. Alfredo Mendiola 1465 - S.M.P.
(511) 614-0300 | www.celima-trebol.com



ONE PIECE VERMONT

El inodoro One Piece VERMONT tiene un diseño moderno, con líneas rectas definidas y armoniosas, que permiten convertir este inodoro en el accesorio ideal para decorar sus baños.

CORPORACIÓN CERÁMICA S.A.
Av. Alfredo Mendiola 1465 - S.M.P.
(511) 614-0300 | www.celima-trebol.com



BOWL CRISTINA RECTANGULAR

El bowl Cristina rectangular cuenta con un diseño que simula diferentes texturas, para darle mayor presencia en el ambiente y un acabado mate que le brinda un toque de distinción y elegancia a nuestros ambientes.

CASSINELLI

Av. República de Panamá 4495 - Surquillo
Av. Circunvalación 105 - Santiago de Surco
016137979 | servicioalcliente@cassinelli.com
www.cassinelli.com



BOWL CONSTANZA MATE

La tonalidad mate del bowl Constanza combina perfectamente con un sinfín de posibilidades de remodelación. El diseño y el color gris también le otorgan una personalidad y carácter diferente que resaltará en tu baño.

CASSINELLI

Av. República de Panamá 4495 - Surquillo
Av. Circunvalación 105 - Santiago de Surco
016137979 | servicioalcliente@cassinelli.com
www.cassinelli.com



BOWL DANNA REDONDO MATE

El diseño moderno del bowl Danna busca transmitir elegancia y versatilidad. La combinación de terminaciones de madera junto al acabado negro mate, le otorgan personalidad fuerte pero a la vez versátil que relucirá en tu baño.

CASSINELLI

Av. República de Panamá 4495 - Surquillo
Av. Circunvalación 105 - Santiago de Surco
016137979 | servicioalcliente@cassinelli.com
www.cassinelli.com



COLUMNA MONTREAL - ACERO

El acero inoxidable, en su color y tonalidad natural, de la columna Montreal es parte de la tendencia moderna y minimalista de nuestra línea premium. Sus 4 jets y su ducha tipo teléfono le otorgan versatilidad y más opciones para convertir tu baño en un spa.

CASSINELLI

Av. República de Panamá 4495 - Surquillo
Av. Circunvalación 105 - Santiago de Surco
016137979 | servicioalcliente@cassinelli.com
www.cassinelli.com



COLUMNA KILIMANJARO - BLANCO

El diseño a base de vidrio templado le otorga un toque de minimalismo y versatilidad que le permiten adaptarse a distintos tipos de decoración y/o remodelaciones que se lleven a cabo en el ambiente. También cuenta con 3 jets y una ducha tipo teléfono para una agradable experiencia de baño.

CASSINELLI

Av. República de Panamá 4495 - Surquillo
 Av. Circunvalación 105 - Santiago de Surco
 016137979 | servicioalcliente@cassinelli.com
www.cassinelli.com



TINA HIDROMASAJE VESUBIO - BLANCO

Transforma cualquier baño en una experiencia completa de renovación. El diseño exclusivo de la tina con hidromasaje Vesubio te permitirá disfrutarla al máximo, relajándote gracias a sus 14 salidas de agua y a su diseño ergonómico.

CASSINELLI

Av. República de Panamá 4495 - Surquillo
 Av. Circunvalación 105 - Santiago de Surco
 016137979 | servicioalcliente@cassinelli.com
www.cassinelli.com



ONE PIECE CASPIAN DESCARGA DUAL - BLANCO

El one piece Caspian cuenta con un diseño elegante y exclusivo que combina el minimalismo con la eficiencia en cuanto al ahorro en el consumo de agua se refiere. El potencial de su estilo es la versatilidad y sencillez.

CASSINELLI

Av. República de Panamá 4495 - Surquillo
 Av. Circunvalación 105 - Santiago de Surco
 016137979 | servicioalcliente@cassinelli.com
www.cassinelli.com



ONE PIECE GARDENS DESCARGA DUAL - BLANCO

El one piece Gardens cuenta con diseño elegante con líneas minimalistas que le otorgan gran versatilidad y adaptabilidad. Además; cuenta con un sistema de descarga dual que te permite optimizar el consumo de agua.

CASSINELLI

Av. República de Panamá 4495 - Surquillo
 Av. Circunvalación 105 - Santiago de Surco
 016137979 | servicioalcliente@cassinelli.com
www.cassinelli.com

COMEDORES







PROFUNDIDAD e ILUMINACIÓN

LV PROYECTOS BY
LORENA VELARDE

PERÚ



Para este proyecto se reorganizó la ubicación inicial del comedor, que antes tenía la sala de un lado, el estudio propuso una modificación en la distribución general, creando así un espacio más funcional y organizado.

En la propuesta lo principal fue, resaltar la luz natural del espacio colocando espejos para reflejarla y así poder generar más profundidad y brillo en el ambiente, se quiso darle un estilo más moderno jugando con un espejo circular retro iluminado, también se propuso un panel de MDF con enchape natural de madera para generar más calidez y que pueda bajar un poco el brillo del piso de madera, que los clientes pidieron rescatar ya que era el piso existente de toda la casa. Se colocó molduras decorativas que ayudaron a mostrar un ambiente moderno, pero sin perder lo clásico, esto ayudó también a poder así jerarquizar el comedor principal.





Se aprovechó cada rincón y pared del espacio, en una de ella se creó un bar funcional con una cava eléctrica empotrada, este también contaba con espacio de almacenamiento, el bar se fabricó en MDF pintado con pintura satinada color blanco, puertas con detalles apanelados y tiradores decorativos con toques dorados que ayudaron a darle un toque especial al ambiente.

Se integró en la propuesta del bar una puerta corrediza donde se encontraban del otro lado unas hornacinas retroiluminadas con fondo de espejos, en estas hornacinas se

colocó objetos decorativos, un poco de arte y fotografías, de esta manera el bar quedaba oculto y al momento de utilizarlo solo se corría las puertas, con esto se logró darle más privacidad al espacio del bar. Se diseñó una mesa de comedor con piedra sinterizada resistente a cualquier mancha y temperatura, se jugó nuevamente con el color dorado en las patas de fierro la mesa principal.

Se terminó colocando una lámpara de estilo más minimalista como centro con luz cálida como en todo el ambiente. ▲

FOTOGRAFÍA:
Ronald Martínez Pancevic



CÁLIDA ELEGANCIA



VE ARQUITECTURA PERÚ

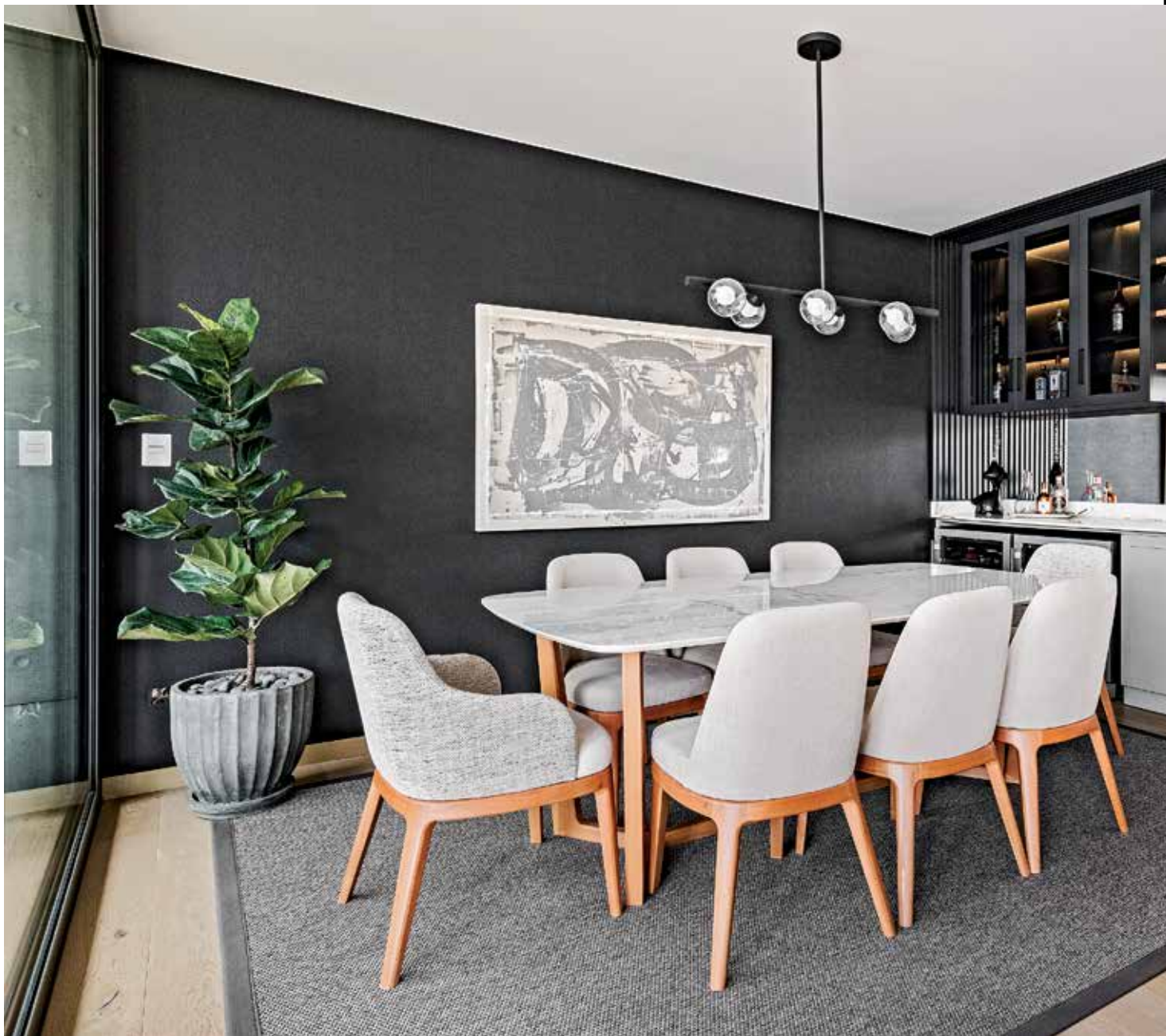

En este comedor de 54.75m², se buscaba crear un ambiente elegante, en tonos oscuros contrastados con cálidos y todo en relación a los acabados de concreto expuesto, piso de madera y enredaderas en la terraza, que proporcionaba el edificio en sí.

Es por eso que se trabajó con una piedra exótica en el gran punto focal



que es el bar y con ese mismo material se hizo la mesa de comedor. Esto contrasta bien con la base y sillas de madera, que le dan ese toque acogedor y cálido, y que, junto a los tonos grises de los muebles del bar, espejo, papel tapiz en negro y una lámpara imponente, larga y vidriada; se genera un espacio elegante con mucha personalidad.

Además de esto, es importante la presencia del verde en las plantas, tanto al interior con una planta alta en la zona del comedor y con una jardinera larga en la zona de la terraza, detrás del sofá, para sentir ese verde que da la fachada. ▲

FOTOGRAFÍA:
Renzo Rebagliati



CÁLIDO y ACOGEDOR

VALERIA TANTALEAN
ARQUITECTURA INTERIOR
PERÚ



Un proyecto que fue pensado y desarrollado para una pareja de esposos con espíritu jovial. Por ello, el principal objetivo fue conseguir un espacio acogedor y cálido, sin perder las características de un ambiente moderno, el cual se ve reflejado en su doble altura enmarcada por un cielo raso con retroiluminación que aporta una integración única de ambos ambientes abrazando el



bar como zona social. Un espejo amplio con un diseño simétrico en el comedor fue clave para generar luminosidad, amplitud, con detalles de listones en MDF pintados en poliuretano.

La mesa del comedor de mármol y sillas con bases de madera y tapizadas en una tela neutral. ▲

FOTOGRAFÍA:
Rolando Guerra





DISEÑO PERSONALIZADO



CARLA MONTES DE OCA
ARQUITECTURA & DISEÑO INTERIOR
PERÚ



El comedor tiene como elemento principal una gran mesa para ocho personas, donde su tablero de mármol blanco traslúcido a la luz cobra protagonismo.

Las piezas de arte seleccionadas por el cliente terminan de hacer suyo el espacio y aportarle color y movimiento a través de sus formas y texturas.

La pieza clave en este comedor es el especial diseño de su aparador y la mezcla de madera y bronce del mismo.

La interesante integración de materiales; fierro, piedra, madera y textiles, logran en los espacios un diseño interesante y con personalidad. ▲

FOTOGRAFÍA:
José Chemo Orihuela



PRODUCTOS Y NOVEDADES



BALDOSAS DE TERRAZO CON DISEÑO

Si buscas darle un toque único y 100% personalizado a tu espacio, diseña tu propio modelo en nuestras baldosas de Terrazo y elije los colores que más te gusten. Ideales para pisos y paredes, de máxima resistencia y calidad. Disponibles en formato de 20x20cm.

CASA ROSSELLÓ

Av. El Sol cdra. 14 Urb. La Campiña - Chorrillos
Av. Caminos del Inca 563 - Santiago de Surco
Calle 2 de Mayo 664 - Miraflores
WhatsApp: +51 989 253 912 | www.rossello.com.pe



WALL PANEL

Wall Panels son capaces de darle elegancia y personalidad a cualquier ambiente, además de sumarle valor al lugar en el que estén, compuesto por PVC 100%. Wall Panel decorativo con una relación precio-calidad ideal. ¿Cuál es tu favorito? .

QUEEN'S DECO

Av. Iquitos 723 - La Victoria
Av. Paseo de la República 5738 - Miraflores
980309800 / 933068855
ventas@queensdeco.pe | www.queensdeco.pe



PELÍKANO Roble Negro

Los tableros Pelikano en color negro llegan renovados con una textura similar a la de un roble. Este color es super versátil transmite poder, elegancia y hará que tus espacios luzcan sofisticados. Si buscas marcar tendencia y elevar tus espacios este es el color ideal; puedes combinarlo con tonos similares a la madera para obtener espacios minimalistas. También disponible en Pelíkano RH.

PELÍKANO

+51986013198 | www.pelikano.com



CORTINA SILHOUETTE

La cortina Silhouette, es la combinación perfecta entre la estética de una cortina y la funcionalidad de una persiana, gracias a su diseño de telas horizontales que flotan entre dos velos traslúcidos. El giro de las láminas permite controlar el ingreso de luz, la visibilidad y privacidad.

HUNTER DOUGLAS PERÚ

dmiranda@hdlao.com
www.hunterdouglas.com.pe



MESA PLEGABLE

Perfecta para espacios reducidos, cuando esta cerrada es un aparador con almacenamiento.

Puedes usar una sola ala tener un escritorio o abrir ambos lados, logrando tener una mesa de hasta 6 personas. .

DECONFORT
932241188 | www.deconfortperu.com



SUSPENDING DECO SMART

30 W | 2300 lm | 2 700 K - 6 500 K / Luminaria LED de uso interior para sobreponer en techo. Decora y ambienta tus espacios con luz blanca dinámica de acuerdo a la ocasión. Controla tu iluminación por medio del celular y dispositivos inteligentes. Compatibilidad con asistentes de voz (Google Home y Alexa). Comunicación vía Wi-Fi. APLICACIONES: Residencial, Establecimientos, Hotelería, Bares Y Centros Nocturnos.

LEDVANCE PERÚ
977 347 329 | info-pe@ledvance.com
www.ledvance.lat/



DISEÑO DE INTERIORES COMERCIAL

El diseño de interiores comerciales brinda espacios funcionales, atractivos de esta manera logramos brinda una experiencia al cliente o usuario, fortalece la estrategia de venta que busca ensalzar las virtudes del producto y favores las relaciones humanas en el interior del local.

AGAPE ARQUITECTOS
"Diseñamos anhelos, construimos sueños"
Huánuco | 930372347 | 970182951
www.agapearquitectos.com



KIT DE ACCESORIOS ROMANTIK BLACK MATTE (4PZS) VAINSA

Accesorios en acero inoxidable cuenta con 4 piezas: perchero, toallero de mano, porta papel y toallero de barra. Son accesorios que te ayudarán a organizar tu baño y tener un ambiente de lujo.

VAINSA INNOVA
La Molina, Miraflores, Surquillo, San Martín de Porres,
San Juan de Lurigancho, Arequipa y Chiclayo
604 4646 | Ventas Online: 922 475 763
www.vainsainnova.com.pe

COOKING AS







LUMINOSO y CÁLIDO

ALUA BY VERALUCÍA

PERÚ





Los dueños de este departamento ubicado en Surco se contactaron hace varios meses, contaron que acababan de adquirir esta propiedad y querían modernizar, específicamente querían renovar su cocina.

Este departamento tiene unos 30 años de antigüedad aproximadamente, por lo que se propuso cambiar acabados y mobiliario en su totalidad. El proceso de diseño tomó alrededor de un mes,

analizando las distintas alternativas tanto de distribución como de acabados hasta llegar al diseño ideal para los usuarios.

La ejecución del proyecto duró un poco más de dos meses ya que se tuvo que eliminar todos los enchapes existentes, modificar puntos eléctricos, entre otros para adaptar el espacio al nuevo diseño. La premisa era modernizarlo sin modificar algunos elementos arquitectónicos como accesos generales



al mismo y ubicación de mamparas, entre otros. Se logró este objetivo utilizando materiales en tendencia y a su vez, que sean súper funcionales y resistentes para el uso diario y el cambio fue de 360°.

Se uso materiales como el Dekton Natura, MDF acabado con pintura poliuretano, melamina con textura de madera y los jaladores en color negro que generaron contraste, lograron el

equilibrio necesario en el espacio para darle luminosidad y calidez.

Dentro de este proceso de ejecución se tuvo varios retos y dificultades que se enfrentó con éxito, así como también momentos en los que se llenó de ilusión al ir viendo cómo se transformaba el espacio y poco a poco, se iba viendo el diseño volverse realidad. ▲

FOTOGRAFÍA:
Marcel Suurmond

MENTA y PASTELES

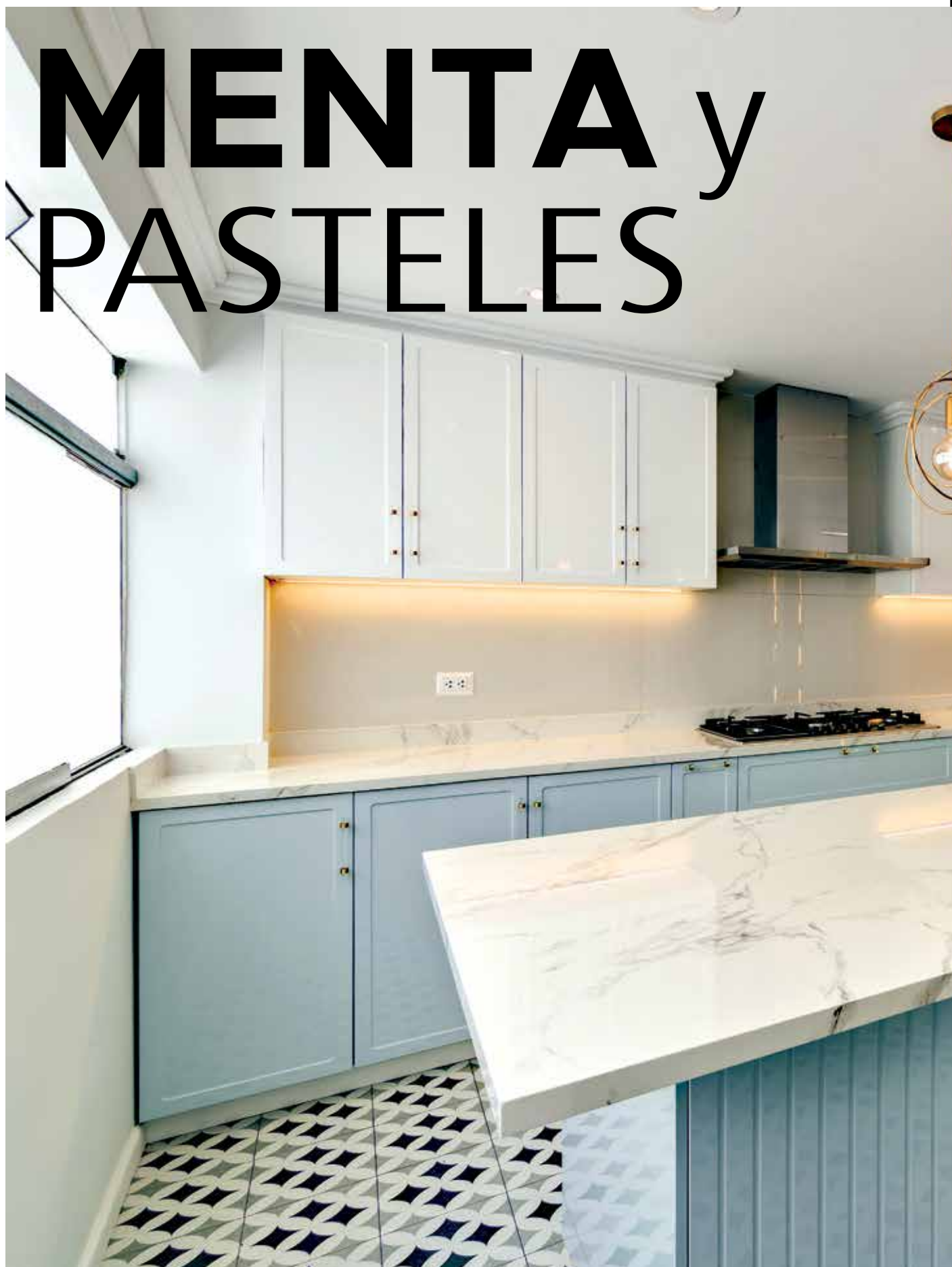

VALERIA TANTALEÁN
ARQUITECTURA INTERIOR
PERÚ



Una cocina para los amantes de los tonos pasteles, donde el color que predomina es el verde menta acompañado de blancos y dorados.

La isla es el elemento central de toda la cocina donde se colocó el lavadero y lavaplatos. Se tiene todos los muebles altos y bajos con puertas de MDF con molduras pintadas en poliuretano.

El espacio se dividió en área de hornos con refrigeradora y otra área de alacena, donde las puertas blancas mezcladas con puertas de vidrio ahumada hacen que el espacio se vea más ligero a la vista.

El toque final lo pone el piso en un mosaico neutral en tonos grises, hacen de esta cocina un lugar único pensado y personalizado especialmente para el cliente. ▲

FOTOGRAFÍA:
Rolando Guerra







MÁS QUE UNA COCINA



S

e diseñó la cocina pensando en que fuera un ambiente que tuviera relación con la sala, comedor e incluso el balcón, es por ello que se planteó una gran isla que acoge no solo a los habitantes de la casa, sino también a los invitados que por costumbre suelen recibirlos en la sala.

MASSA ATELIER

PERÚ





La isla no solo sirve de unificador entre la sala, comedor y la cocina sino también domina el ambiente con su presencia. Al final, se tiene una gran mesa habitable y a su alrededor discurre la vida familiar.



Los materiales que se utilizó fueron en paleta monocroma, la gama de grises, comenzando por el piso que es un porcelanato de formato XL blanco mate con sutiles vetas en grises y un detalle de mosaicos para el encuentro con el piso de madera logrando una transición de acabados.

Subiendo hacia los muebles bajos se tiene un gris charcol texturado mientras que en los muebles altos se presenta un blanco cálido con detalles de marco. Adicional a ello, se muestra toques de negro en toda la cocina que termina por amarrar el diseño. ▲

FOTOGRAFÍA:
Sebastián Aparicio

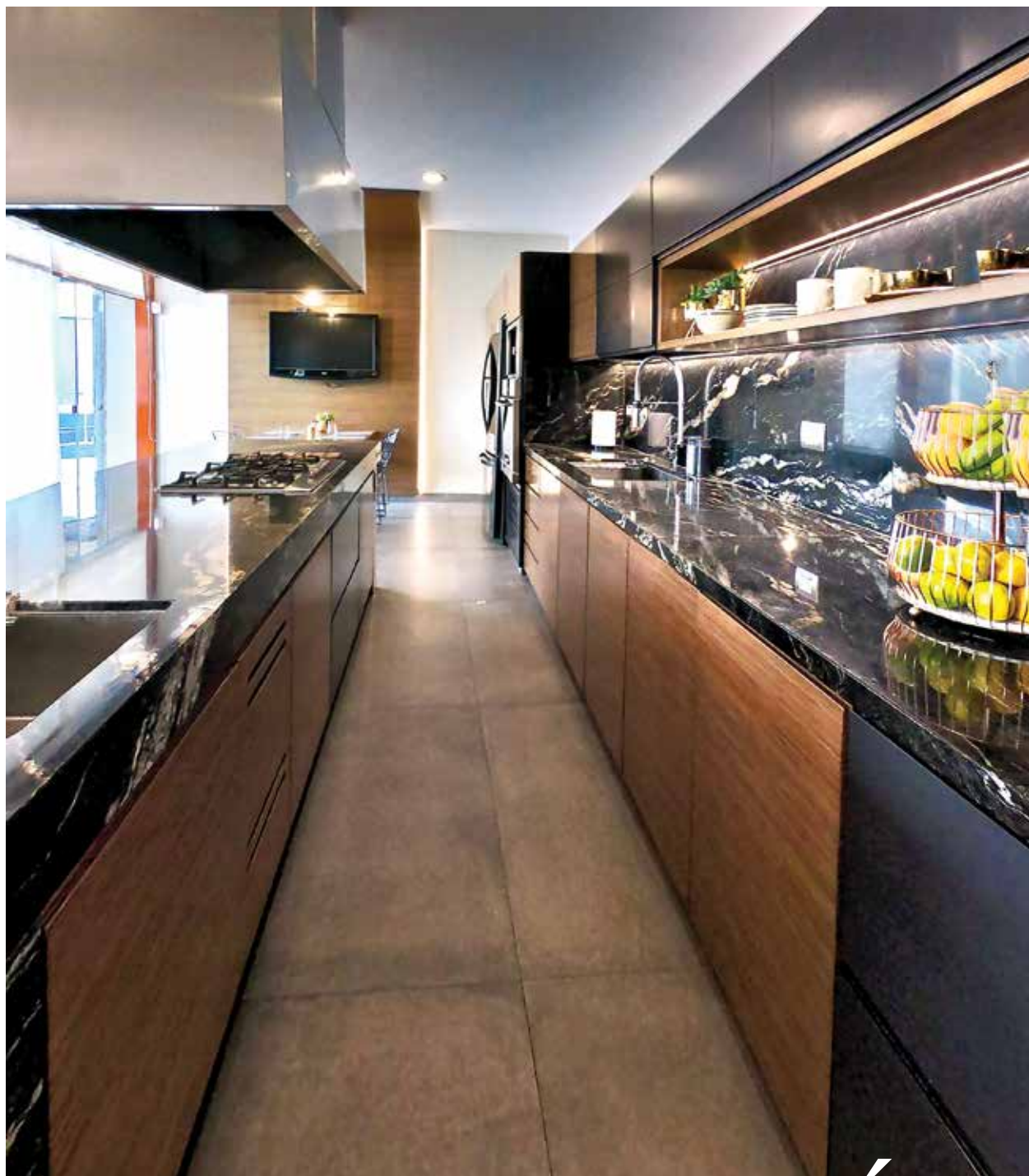

COMBINACIÓN **PERFECTA**



MÓNICA AROSENA DISEÑADORA DE INTERIORES PERÚ

Una gran cocina con un concepto abierto, donde se diseñó e implementó todos los muebles inferiores, altos, despensa, con madera combinados con pintura acrílica en color grafito, ambos hacen un contraste de materiales y color muy lindo.

Se utilizó un mármol exótico con vetas claras con detalles en dorado tanto en la mesada, pared entre muebles e isla. Para los muebles altos se dispuso que las puertas todas se

abran hacia arriba. En el espacio libre de los muebles, así como también en la parte inferior de los muebles altos con iluminación a todo lo ancho.

Se diseñó el comedor de diario, revistiendo con paneles de madera la pared y techo en esa zona para individualizarla, tiene iluminación en los laterales de este revestimiento de madera. Este gran panel de piso a techo, tiene un TV y del techo de madera una linda lámpara suspendida de metal negro.





De la pared revestida de madera, sale la mesa con tablero de madera y estructura de fierro pintado en color grafito, sillas de acero en color onyx que combinan perfecto con la madera y fierro, un hermoso detalle que tiene la isla es que en uno de los laterales se revistió con

paneles de madera e iluminado, haciendo de este un detalle único.

Para terminar, en los pisos se instaló un porcelanato gris claro antideslizante de formato grande, haciendo resaltar todos los muebles e isla de cocina. ▲

FOTOGRAFÍA:
Javier Añorga Valenciano

PRODUCTOS Y NOVEDADES



MONOCOMANDO DE COCINA OXFORD PALO ROSA

La nueva Monocomando de Cocina Oxford de diseño Maximalista y funcional, el color que buscabas para revivir tu cocina, con la garantía de un gran tiempo de vida.

CORPORACIÓN CERÁMICA S.A.
Av. Alfredo Mendiola 1465 - S.M.P.
(511) 614-0300 | www.celima-trebol.com



MONOCOMANDO DE COCINA TEMPRA NEGRO MATE

La nueva Monocomando de Cocina Temptra con pico rectangular en color negro mate no solo te brindara facilidad de uso, sino tambien renovara el aspecto de tu cocina.

CORPORACIÓN CERÁMICA S.A.
Av. Alfredo Mendiola 1465 - S.M.P.
(511) 614-0300 | www.celima-trebol.com



CARDINALE AZURRO 21.6X21.6

Marca la diferencia con la nueva tendencia hidráulicos Cardinale Azurro 21,6x21,6. Cuenta con un diseño geométrico que será el protagonista de tus espacios. Los puedes usar en piso o pared de distintas maneras. Deja fluir tu creatividad y convierte tus espacios en lugares originales.

CERÁMICA SAN LORENZO
417-0800 | vgalindo@csl.com.pe
www.sanlorenzo.com.pe



BRICK BLANCO 10.7X27

Con sus bordes biselados, nuestro Brick Blanco de acabado brillante son una tendencia que suma un toque vintage a un espacio moderno. Puedes usarlos tanto en baños, cocinas como en espacios comerciales. Su color blanco y tamaño de 10x27 ofrece una gran versatilidad para instalarlo en distintos patrones tipo ladrillos, apilados, espigas creando una atmósfera dinámica y fresca.

CERÁMICA SAN LORENZO
417-0800 | vgalindo@csl.com.pe
www.sanlorenzo.com.pe



CERÁMICO BISSEL BLANCO

Cerámico brillante de la marca española Mainzu. Su formato versátil permite diseñar diferentes maneras de enchape proyectando dinamismo, amplitud y personalidad a sus ambientes. Combínalo con cualquier color de fragua. En las medidas de 10 x 20cm. Para uso en paredes de diferentes ambientes: Baño, cocina, interior y espacio público.

RIVELSA
981 009 061 | contactenos@rivelsa.com.pe
www.rivelsa.com.pe



PELÍKANO Océano Textura Mate

Los tableros Pelíkano en color Océano tienen textura mate simulan un óxido y es uno de los colores más arriesgados de la colección, su tono azul profundo transmite calma y tranquilidad, sin dejar de lado la elegancia y distinción. Disponible en Pelíkano RH. *Espacio de Andres Molestina en Casas Project Ecuador.

PELÍKANO
+51986013198 | www.pelikano.com



PELÍKANO RH Ibiza y Capri, resistentes a la humedad

Los tableros Pelíkano en color Ibiza con textura mate simulan un mármol gris con vetas muy reales, aportando el toque de distinción al espacio; de otro lado el tablero color Capri es increíblemente versátil y fácil de combinar. Disponibles en Pelíkano RH, son tableros resistentes a la humedad y a objetos calientes, sus componentes evitan el ataque de insectos y 100% libre de impurezas.

PELÍKANO
+51986013198 | www.pelikano.com



MONOCOMANDO PARA LAVADERO AL MUEBLE EN ACERO INOX VAINSA

Monocomando para cocina al mueble de acero inoxidable con pico giratorio especial con aireador tipo espuma y manguera de silicona. Ideal para cocina minimalista.

VAINSA INNOVA
La Molina, Miraflores, Surquillo, San Martín de Porres,
San Juan de Lurigancho, Arequipa y Chiclayo
604 4646 | Ventas Online: 922 475 763
www.vainsainnova.com.pe



HORNO ELÉCTRICO STEAK MASTER STEAK MASTER - 111000026

Tecnología exclusiva SteakGrill (700°) ideal para preparar la carne que desees con acabado de parrilla. 20 Programas automáticos especiales para carne, además es de fácil gracias a sus programas. Incluye cuchillo y guante parrillero.

TEKA PERU
Av. Del Ejército 455 - Miraflores
922 290 733 | www.teka.com



HORNO ELÉCTRICO I-OVEN I-OVEN 41560160

Horno multifunción, incluye asesor de cocina con 50 recetas pregrabadas. Incluye accesorios MeatProbe (sonda para cocción) y Steambox (bandeja para cocción a vapor). Es de fácil limpieza gracias a sus programas de limpieza.

TEKA PERU
Av. Del Ejército 455 - Miraflores
922 290 733 | www.teka.com



HORNO ELÉCTRICO MAESTROPIZZA MAESTRO PIZZA -111000046

Horno multifunción, permite llegar a 340° temperatura perfecta para preparar pizzas y pastas con acabado perfecto. Incluye pala y piedra, complementos perfectos para hornear pizza. Es de fácil limpieza gracias a sus programas.

TEKA PERU
Av. Del Ejército 455 - Miraflores
922 290 733 | www.teka.com



HORNO ELÉCTRICO AIRFRY AIRFRY 111010024

Horno multifunción, que incluye una bandeja especial para freír con aire - Fry Master Box, gracias ella podrá preparar tus comidas de forma saludable. Tiene amplia capacidad, además es fácil de limpiar gracias a sus programas de ayuda.

TEKA PERU
Av. Del Ejército 455 - Miraflores
922 290 733 | www.teka.com

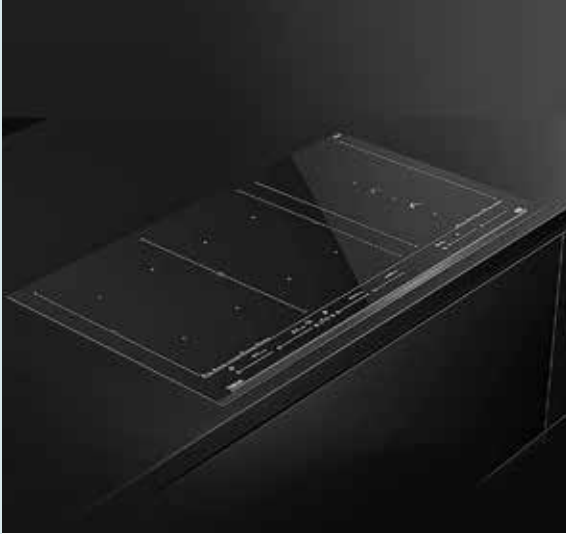

ENCIMERA DE INDUCCIÓN FULL FLEX DE 90CM - DIRECTSENSE IZF 99700 MST

Encimera con zona full flex, mayor flexibilidad para cocinar. Incluye funciones de cocción rápida, seguridad y programación inteligente. Además con sus dimensiones XL, puedes preparar todos los platos que desees.

TEKA PERU
Av. Del Ejército 455 - Miraflores
922 290 733 | www.teka.com

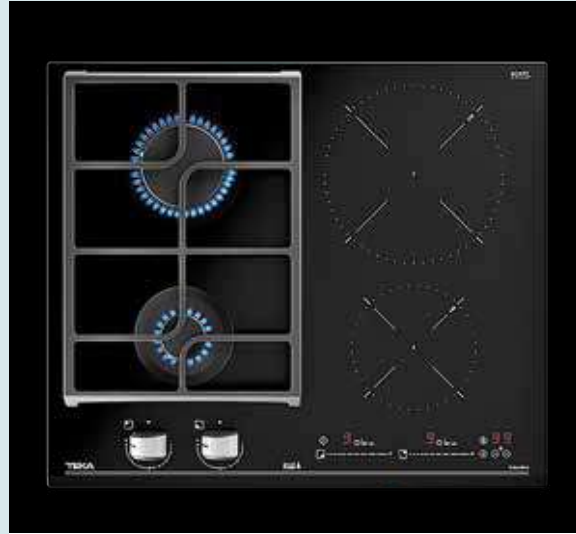

ENCIMERA MIXTA INDUCCIÓN + GAS 60 CM - JZC 64322 ABB

Inducción + Gas Cristal con bisel frontal y superficie de vidrio cerámico, con la encimera Hybrid de Teka, tu eliges como preparar tus alimentos. Incluye parrilla de hierro fundido y hornillas con ExactFlame, que calculan la potencia perfecta para la cocción.

TEKA PERU
Av. Del Ejército 455 - Miraflores
922 290 733 | www.teka.com



CAMPANA DECORATIVA DVT 98660 DVT PRO 98660 - 112930043

Campana decorativa vertical de aspiración perimetral, con sistema de aspiración dual. Incluye mandos touch, iluminación led y tres velocidades. La capacidad de extracción y el diseño hacen de la DVT la mejor opción para equipar tu cocina.

TEKA PERU
Av. Del Ejército 455 - Miraflores
922 290 733 | www.teka.com



CAMPANA EXTRACTORA DECORATIVA DPL 986 T - 40483131- DPL 986 T

Campana Extractora de gran capacidad para instalación en pared, además por su diseño y versatilidad es el complement perfecto para tu cocina. Incluye iluminación LED y tiene tres velocidades.

TEKA PERU
Av. Del Ejército 455 - Miraflores
922 290 733 | www.teka.com

SALAS de ESTAR





FRESCO y RELAJADO

ALUA BY VERALUCÍA
PERÚ







Una sala de estar en crudo hizo que se cuestionara el porqué no arriesgarse un poco y darle color a este ambiente. Esto sucedió la primera vez que se visitó este departamento ubicado en Miraflores para hacer el levantamiento necesario, que se suele hacer antes de iniciar el proceso de diseño. Se vio que la cantidad de ingreso de luz natural jugaba a favor al 100% e inmediatamente se visualizó, color.

Al ser un espacio familiar y al mismo tiempo social, por la ubicación cercana a la terraza del departamento, se quiso lograr un ambiente divertido, funcional y acogedor. Es así que se propuso usar el color azul acero como predominante, que además de darle al espacio todos los aspectos antes mencionados, también se logró darle el toque fresco y relajado necesario. Se planteó emplear en el mueble TV en las estanterías diseñadas especialmente para mostrar todos los elementos decorativos de los clientes y en toda la carpintería del mueble bar, dándoles movimiento y contraste con texturas en las puertas, papel tapiz y enchapes de madera.

El bar fue pensado como “elemento de unión” entre este ambiente y la terraza, por eso se quiso darle un look más relajado con el espacio



central abierto para exhibir algunas botellas, que además son de mucho más fácil acceso.

Otro elemento súper importante es el gran seccional que se fabricó especialmente para este espacio y, como fondo un panel retroiluminado enchapado en madera, sumado a una textura hermosa en papel tapiz más los cuadros en acrílico, terminaron por cerrar el look moderno de esta sala familiar. ▲

FOTOGRAFÍA: **Marcel Suurmond**



CÓMODO y ESPACIOSO



CARLA CANEPA DESIGN STUDIO PERÚ

Esta sala de tv presenta al frente un mueble con estructura en pintura blanca brillante y puertas de vidrio blanco, muy clean, que va de forma continua hacia la cocina, uniendo así esos ambientes y dando esa sensación de loft todo integrado, pero a la vez con cierta privacidad por el gran armario espejado.

El sofá es de cuero y reclinable para la comodidad de los usuarios, detrás lleva una consola de madera y se puede ver otro gran closet con puertas de piedra y marcos negros que disfrazan las otras columnas del departamento, siendo una pared usada ya que alberga un closet hacia los dos lados sin que sean notorios.



Este closet-pared divide el ambiente del ingreso con la sala de tv y un dormitorio. Al lado del sofá de cuero blanco se colocó una poltrona reclinable muy cómoda para leer o ver tv, una mesita de mármol blanco como apoyo y al centro mesas de madera y piedra haciendo composición.

El diseño de la alfombra es personalizado con las iniciales de la pareja dueña del

departamento, un pedido especial de los clientes.

De la misma sala de TV, se ve otro closet blanco que divide ese espacio del dormitorio que se encuentra ubicado al lado. Esa es la característica del departamento, todo dividido por closet de distintos materiales que se hicieron en vez de usar paredes. ▲

FOTOGRAFÍA: Vinicios



ESCRITORIO CON REPISAS FUNCIONAL

El diseño del escritorio con repisa tiene almacenamiento alto sin que tengas que realizar perforaciones en tus paredes, es ideal en ambientes pequeños en donde necesitemos optimizar la parte alta.

Perfecto para un espacio de alquiler porque no requiere instalación.

DECONFORT
932241188 | www.deconfortperu.com



TRIANGOLO NERO 21.6X21.6

Marca la diferencia con la nueva tendencia hidráulicos. Triangolo Nero 21,6x21,6 cuenta con un diseño geométrico que será el protagonista de tus espacios. Los puedes usar en piso o pared de distintas maneras. Deja fluir tu creatividad y convierte tus espacios en lugares originales.

CERÁMICA SAN LORENZO
417-0800 | vgalindo@csl.com.pe
www.sanlorenzo.com.pe



NUEVO PELÍKANO Textura Synchro

Los tableros Pelíkano en colores Bellota y Macadamia cuentan con la nueva textura Synchro que asemeja un tablero rústico similar a la del roble en los que destaca sus vetas, nudos y cracks, con estos colores podemos sentir la naturaleza más cerca llevando la melamina a otro nivel por su parecido a la madera natural. También disponibles en Pelíkano RH. *Espacio del Centro de Experiencia Pelíkano Arequipa.

PELÍKANO
+51986013198 | www.pelikano.com



ROLLER SCREEN

Roller residencial minimalista, se adapta a todo tipo de ambiente.

- Accionamiento manual y motorizado.
- Tela fibra de vidrio, super lavable.
- Montaje y desmontaje sistema clic.
- Disponible en accionamiento manual y motorizado.

DECORBELL
Av. José Leal 296 - Lince
998 368 986 | ventas@decorbell.com
www.decorbell.com



DORMITORIOS PRINCIPALES



SENSACIÓN DE AMPLITUD





CARLA CANEPA DESIGN STUDIO PERÚ

Para este proyecto, en el dormitorio principal se usó para atrás de la cabecera unos tableros de madera enchapada dándole volumen con las cintas de luz led.

Delante una gran cabecera de pared a pared en tapiz beige. Las mesas de noche en una textura de cuero ecológico y detalles de filetes dorados. La gran banqueta delante de la cama con estructura dorada y tapiz con textura beige. Al frente el mueble de tv con librero y repisas para adornos hecho de madera natural, frentes en laca de color y fondo en madera más oscura, y los listones de madera en tono casi dorado, interesante combinación que disfraza toda esa pared dando volumen a la habitación.



Las lámparas de la mesa de noche con cadena dorada y piedra cuarzo en color rosa a pedido de la cliente por una cuestión de energía. El dormitorio está unido al walking closet hecho de estructura completamente de vidrio, que da

la sensación de amplitud por lo traslucido de todo llevando al baño que también está casi separado por paredes de vidrio. ▲

FOTOGRAFÍA:
Marcel Suurmond



ESTUDIO CU INTERIORS

PERÚ



TEXTURA CONFORTABLE





El dormitorio principal es un espacio tranquilo y apacible. Se busco lograr calidez a pesar de tener colores neutros. Para esto se combinaron diferentes materiales y texturas sin perder unidad.

Con todas las comodidades de una suite de lujo, como aire acondicionado, cortinas automatizadas y sistemas de audio, el dormitorio no pierde el encanto de hogar e invita a la paz.

La cabecera es una mezcla de madera natural en listones y tela de lino. En la parte posterior se hizo un revestimiento de papel tapiz con una sutil textura en formas simétricas.

Los muebles de mesa de noche son blancos con molduras de estilo nórdico y detalles en sogailla.

La cabecera está coronada con dos lámparas en bronce mate. Frente a la cama se encuentra el mueble de entretenimiento que tiene molduras también de estilo nórdico. El mueble tiene los equipos de entretenimiento y está decorado con piezas de varios artistas. Del lado de la ventana se tiene un espacio de lectura aprovechando que el baño da luz desde la ventana. Este espacio esta equipado con una silla de cuero, una mesita de cobre y una linda alfombra con mucho detalle. ▲

FOTOGRAFÍA: **Renzo Rebagliati**





ARMONÍA ROMÁNTICA



MASSA ATELIER PERÚ

Lo que se buscó en este proyecto fue generar un ambiente de descanso, con colores que transmitan tranquilidad, por ello el ambiente oscila entre los blancos y el taupe.

Las formas que se podían crear eran muy importantes para mantener el concepto desarrollado, se buscó tener elementos lineales, modernos con una armonía romántica.

En el ambiente se tienen dos puntos focales, el primero es la cabecera que se diseñó a medida de toda la pared para darle un gran protagonismo y en la parte superior un papel tapiz especial. El segundo punto focal es la pared de ingreso, donde se tiene el mueble de tv revestido por una hermosa piedra calacatta.





Hacia la ventana se tiene un pequeño tocador, que fue requerido por la clienta. También se colocó celosías en taupe con un gran espejo iluminado en forma cilíndrica para tener un contraste con las

FOTOGRAFÍA:
Sebastián Aparicio

PRODUCTOS Y NOVEDADES



QUICHE CAMEL 21X90

Nuestros tablonces cerámicos Quiche Camel recrean en tu ambiente la calidez de la madera gracias a sus reales texturas que simulan la madera natural. Puede ser usado en interior y exterior adaptándose a todos los estilos.

CERÁMICA SAN LORENZO
417-0800 | vgalindo@csl.com.pe
www.sanlorenzo.com.pe



CORTINA DUETTE

La cortina Duette ofrece la mejor absorción acústica del mercado y un perfecto blackout. Es un producto de alta eficiencia energética, gracias a sus celdas con estructura tipo panal que encapsulan el aire en su interior, entregando confort térmico y acústico.

HUNTER DOUGLAS PERÚ
dmiranda@hdlao.com
www.hunterdouglas.com.pe



SICUANI 45X45

¡Nuevo lanzamiento! Deslumbra tu habitación de noche y de día con nuestro Sicuani Natural, un producto que destaca por su diseño y color.

Ambientes cálidos y de fácil mantenimiento con CELIMA.

CELIMA
Cerámicos y porcelanatos de la más alta calidad
www.celima-trebol.com



CABECERA PERSONALIZADA

Diseñamos cabeceras a medida de diferentes formas y tamaños con todo tipo de tela logrando un producto personalizado para su dormitorio y que sea plazeramente confortable, con diseño único. Su composición es a base de listones de madera, tablas de MDF y espuma 650 amarilla.

DECORBELL
Av. José Leal 296 - Lince
998 368 986 | ventas@decorbell.com
www.decorbell.com



PAPEL TAPIZ

Colección Papel Tapiz Focus, Centrándose en las diferentes formas de las líneas y curvas. Una colección que crea un nuevo diseño moderno basado en el contorno del edificio, el piso lujoso, las paredes tridimensionales y la textura de los materiales de construcción.

QUEEN'S DECO

Av. Iquitos 723 - La Victoria
Av. Paseo de la República 5738 - Miraflores
980309800 / 933068855
ventas@queensdeco.pe | www.queensdeco.pe



COJINES Y ALFOMBRAS

Los cojines en la decoración ayudan a realzar la textura y el color en tu habitación, por su parte las alfombras dan sensación de confort y relajación, son complementos ideales para tus espacios.

LIMAY STORE

Jr. Mariscal Luzuriaga 521 - Jesús María
924 461 658 | limaystoreperu@gmail.com
www.limaystore.com



ELEMENTOS DECORATIVOS Y FUNCIONALES

Elementos indispensables totalmente decorativos y funcionales para tu dormitorio como puff, lámparas, percheros y relojes. Logra un espacio soñado y acogedor que reflejen tu personalidad y estilo.

LIMAY STORE

Jr. Mariscal Luzuriaga 521 - Jesús María
924 461 658 | limaystoreperu@gmail.com
www.limaystore.com



TIRA LED INTELIGENTE SMART+ WIFI

4.25 W/m | 380 lm/m | RGB + 2 700 K - 6 500 K / Tira LED de 2 metros de uso interior para sobreponer: Decora y ambienta tus espacios con luz RGB de acuerdo a la ocasión, Controla tu iluminación por medio del celular y dispositivos inteligentes, Compatibilidad con asistentes de voz (Google Home y Alexa) y Comunicación vía Wi-Fi. / Aplicaciones: Salas, Recámaras y Establecimientos.

LEDVANCE PERÚ

977 347 329 | info-pe@ledvance.com
www.ledvance.lat/



DORMITORIOS JUVENILES



ESPACIO FUNCIONAL y ACOGEDOR





CINTHYA ARANA STUDIO PERÚ

La habitación es de 14m³, tamaño promedio en Lima. Y se dispuso a diseñar el dormitorio de Isaiana, que es una niña de casi 4 años.

La cama es de tamaño grande y se utilizó el espacio debajo del alféizar para colocar almacenamiento con compartimentos de diferentes

alturas y lograr la organización dentro de la habitación.

Como colores se utilizaron los tonos blancos y moderados para la composición general del mobiliario y un acento de tonalidad de rosas desaturadas para mantener las características de la personalidad de la pequeña usuaria.





Se utilizó materiales como melamina para el mobiliario, rattan para las lámparas y una tapicería suave al tacto. Fue todo un reto lograr la habitación dado que se tenía que reutilizar el espacio del closet y las ventanas eran grandes,

lo cual no permitía utilizar los altos. Como estudio lograron optimizar el espacio al máximo y con mucha funcionalidad. ▲

FOTOGRAFÍA:
Marcel Suurmond

ESPACIO DIVERTIDO



SOMA LIMA

PERÚ





El dormitorio B fue diseñado para un niño de 8 años, los requerimientos fueron tener un espacio donde colocar su colección de pelotas, juguetes de exhibición y además quería tener un

espacio lúdico dentro de su habitación. Se propuso un altillo con una malla tensionada al cual se accede desde una escalera de gato ubicada a un lado del closet, generando ahí un rincón especial.



Los muebles se realizaron bajo este altillo, ubicando el closet, la cama, el escritorio y una cabecera con repisas para colocar los objetos coleccionables. La paleta escogida fue en

tonos negros, utilizando fierro como elemento principal, gris claro y amarillo siendo este último el color favorito del cliente. ▲

FOTOGRAFÍA:
Renzo Rebagliati

MAGIA y CREATIVIDAD

URPI ARQUITECTURA BY URPI

PERÚ



Rafaella es una niña que tiene seis años, ella es muy creativa, escribe cuentos para sus muñecos y le gusta el dibujo libre.

Como muchos niños de su edad, se inspira en el ambiente que la rodea,

por eso se diseñó un espacio que la llena de ilusión, magia y creatividad. Sus papás quieren fomentar su espíritu creativo, por eso se diseñó un escritorio largo y cómodo, con un armario espacioso donde puede guardar sus herramientas y materiales de dibujo.





El momento que más disfruta en el día es cuando su mamá se sienta a leerle cuentos. Estas historias tienen personajes divertidos, como animales que viven en medio de bosques naturales. En estas historias, encontró a su personaje favorito, un hermoso conejo llamado Rabito. Se pensó que le haría mucha ilusión tenerlo en un lugar central de la habitación, así que lo colocamos en un cuadro encima de la cama para que la acompañe en el día y también en sus sueños.

Uno de los elementos más significativos de esta habitación es el uso de ratan en las puertas del mueble flotante encima del escritorio que le da esa sensación natural que se quería para su habitación. ▲

FOTOGRAFÍA:
Joel Valentin



NUEVO PELÍKANO Textura Synchro

Los tableros Pelíkano en colores Nácar y Castaño cuentan con la nueva textura Synchro que asemeja una chapa de madera muy suave y natural. La tecnología Synchro hace que la veta del diseño del papel melamínico sincronice perfectamente con la textura haciendo que el tablero se asemeje a la madera y se vea muy real. Estos dos colores tienen un brillo cobrizo que resalta sus catredrales y da una apariencia tornasolada, transmitiendo calidez.

PELÍKANO
+51986013198 | www.pelikano.com



IIINTERIORISMO INFANTIL

Es importante el diseño de interior infantil ya que los bebés deben tener su propio espacio donde puedan desarrollarse y crecer en un espacio que les brinde descanso, comodidad, diversión.

AGAPE ARQUITECTOS
"Diseñamos anhelos, construimos sueños"
Huánuco | 930372347 | 970182951
www.agapearquitectos.com



ONE PIECE IBIZA VAINSA

Inodoro Ibiza, descarga de 4.8 L, certificado por Sedapal. Ideal para proyectos de vivienda que busquen calificar al BONO VERDE.

VAINSA INNOVA
La Molina, Miraflores, Surquillo, San Martín de Porres,
San Juan de Lurigancho, Arequipa y Chiclayo
604 4646 | Ventas Online: 922 475 763
www.vainsainnova.com.pe



LÁMPARA ASTRONAUTA

Las lámparas nos ayudan a potenciar nuestros espacios dando ese toque de luz focalizado donde se necesite y como un gran complemento decorativo.

LIMAY STORE
Jr. Mariscal Luzuriaga 521 - Jesús María
924 461 658 | limaystoreperu@gmail.com
www.limaystore.com



S A N T A F E

PRIVADO y ACOGEDOR

La terraza de este departamento está diseñada en un área de 29.85 m², la cual fue pensada como un espacio social, en donde se creó una zona de jacuzzi que no existía, sala de estar, comedor y zona de parrilla.

Además, se techo todo el espacio con un techo sol y sombra en madera y estructura metálica en color negro, que amarra con todo el diseño del departamento.



VE
ARQUITECTURA
PERÚ







Los muebles fueron diseñados a medida para este espacio, donde se eligieron todos los materiales con el cliente.

Asimismo, el espacio cuenta con una jardinera en todo el perímetro que controla la visualización hacia el exterior, permite darle mayor privacidad y convierte este espacio más acogedor rodeado de verde. ▲

FOTOGRAFÍA:
Renzo Rebagliati

JUEGO DE COLORES



Esta terraza con piscina, fue diseñada íntegramente por el estudio, lo que primero se desarrolló fue la distribución de los muebles, el cliente deseaba dos salas, un comedor y barbacoa con barra, así que se planteó de una manera que

las dos salas se acompañen, de ahí se pasa al comedor integrado por la barra y barbacoa.

Las dos salas son de materiales como el mimbre y telas neutras de colores claros. El acento de color



que se le dio en las sillas de PVC con patas de madera, un tono verde palta para resaltar la naturaleza del lugar. La barra la revestimos de ladrillo rococho con tablero de madera envejecida acabado en poliéster rustico. El tablero del



comedor se hizo del mismo material que la barra para darle continuidad. Se desarrolló un techo de madera tornillo teñido en color nogal, con unos parantes de acero satinado, en la barbacoa para poder cocinar plenamente.

ORGÁNICA ARQUITECTURA ESTUDIO PERÚ





En el medio se colocó la parrilla con una campana extractora pintada de color arena, con relación a la ubicación de la piscina, ya que se tenía que ver la salida del sol de donde se oculta, es por eso que está alejada del área social de la terraza. Diseñada con materiales naturales como piedra pizarra cortada tipo fachaleta cubre el pórtico que se hizo de un solo plano para la caída de agua de agua de la piscina. ▲

FOTOGRAFÍA:
Alexandra Wuaranka

TOQUES VERDES Y NEUTROS



VALERIA TANTALEAN
ARQUITECTURA
INTERIOR
PERÚ





Colores neutros con acentos en madera hacen de esta terraza un espacio completamente cálido.

En la pared central está ubicada el área de parrilla tablero de granito Snowshoe white. Con detalles en las puertas y repisas de madera pumaquiro con retroiluminación.

En el área central se construyó una barra tipo comedor que hace que los invitados se integren con el parrillero.

Techo sol y sombra de madera con detalles en fierros negro, las paredes se revistieron en concreto expuesto y jardines verticales para darle el toque verde al área. ▲



FOTOGRAFÍA:
Rolando Guerra



CELOSÍAS DE CONCRETO

En total vanguardia, las celosías de concreto son un elemento sólido y decorativo, que permitirá aportar luz a tus espacios entre otras funcionalidades. Los encuentras en 10 modelos diferentes en cualquiera de nuestras tiendas.

CASA ROSSELLÓ

Av. El Sol cdra. 14 Urb. La Campiña - Chorrillos
 Av. Caminos del Inca 563 - Santiago de Surco
 Calle 2 de Mayo 664 - Miraflores
 WhatsApp: +51 989 253 912 | www.rossello.com.pe



PEPELMA PISCINA 30X30

Cerámica esmaltada con acabado brillante, y un diseño digital que insinúa una micro pepelma, dándole un toque de geometría clásica, que acompaña las paredes de tu espacio.

CELIMA

Cerámicos y porcelanatos de la más alta calidad
www.celima-trebol.com



TOLDO PROYECTANTE

Extiende el interior del hogar al exterior, otorgando privacidad, zonas de sombra, temperaturas agradables y protección contra los rayos solares. Sus robustos componentes están diseñados para resistir las diferentes condiciones del clima.

HUNTER DOUGLAS PERÚ
 dmiranda@hdlao.com
www.hunterdouglas.com.pe



MOSAICOS EMPASTADOS

Los años de tradición en su fabricación, nos permiten decir que este acabado dura toda la vida. Son piezas hechas a mano y con la posibilidad de personalizarlas tanto en diseño como color. Ideales para pisos o paredes. Disponibles en 20x20cm y de 1.5cm o 2cm de espesor

CASA ROSSELLÓ

Av. El Sol cdra. 14 Urb. La Campiña - Chorrillos
 Av. Caminos del Inca 563 - Santiago de Surco
 Calle 2 de Mayo 664 - Miraflores
 WhatsApp: +51 989 253 912 | www.rossello.com.pe



TRIANGOLO VERT 21.6X21.6

Marca la diferencia con la nueva tendencia hidráulicos. Triangolo Vert 21,6x21,6 cuenta con un diseño geométrico que será el protagonista de tus espacios. Los puedes usar en piso o pared de distintas maneras. Deja fluir tu creatividad y convierte tus espacios en lugares originales.

CERÁMICA SAN LORENZO
417-0800 | vgalindo@csl.com.pe
www.sanlorenzo.com.pe



TOLDO ARES

Diseñado con líneas aerodinámicas que le permiten adaptarse a cualquier tipo de arquitectura exterior. Contiene: Brazo articulado Premium, protección del mecanismo y la lona, ocultación de los elementos mecánicos de fijación, opción con tapas de aluminio, medida máxima 6mt de ancho por 3mt de salida y disponible solo en accionamiento motorizado.

DECORBELL
Av. José Leal 296 - Lince
998 368 986 | ventas@decorbell.com
www.decorbell.com



SUMIDERO RECTANGULAR DECORATIVO 4" X 80 CM VAINSA

Sumidero con plataforma decorativa reversible de acero inoxidable. Tiene un filtro que impide el paso de los desechos. Se adapta a instalación para tubos con diámetro de 2" (50 mm.).

VAINSA INNOVA
La Molina, Miraflores, Surquillo, San Martín de Porres,
San Juan de Lurigancho, Arequipa y Chiclayo
604 4646 | Ventas Online: 922 475 763
www.vainsainnova.com.pe



PEPELMAS

De alta resistencia a la humedad, nula porosidad y resistencia a choques térmicos, son la opción número uno en piscinas. Hoy en día es aplicada en todo tipo de ambientes desde baños, cocinas, pisos en cafeterías y otros espacios; aprovechando el máximo potencial de su composición y cualidades.

CASA ROSELLÓ
Av. El Sol cdra. 14 Urb. La Campiña - Chorrillos
Av. Caminos del Inca 563 - Santiago de Surco
Calle 2 de Mayo 664 - Miraflores
WhatsApp: +51 989 253 912 | www.rossello.com.pe

ALUA BY VERALUCÍA

VERALUCÍA MAYOR

☎ : 971 429 742
 ✉ : veralucia@alua.pe
 📧 : aluabyveralucia_design
 🌐 : ALUA – Arquitectura de Interiores

CARLA CANEPA DESIGN STUDIO

CARLA CANEPA

☎ : 987 454 926
 📧 : carlacanepadesignstudio

CARLA CASTRO DISEÑO INTERIOR

CARLA CASTRO

☎ : 980 165 663
 📧 : Carla Castro Diseño Interior
 🌐 : Carla Castro Diseño Interior

CARLA MONTES DE OCA ARQUITECTURA & DISEÑO INTERIOR

CARLA MONTES DE OCA

☎ : 993 212 844
 ✉ : carla@carlamontesdeoca.com
 📧 : carlamontesdeoca.studio

CINTHYA ARANA STUDIO

CINTHYA ARANA

☎ : 953 733 554
 ✉ : Cinthya.arana@gmail.com
 📧 : cinthya.arana.arquitecta

ESTUDIO CU INTERIORS DE ALE BALBUENA

ALEXANDRA BALBUENA CÁCERES

☎ : 993 148 581
 📧 : cu_interiors | 🌐 : CU Interiors
 🌐 : www.cu.com.pe

ESTUDIO URPI ARQUITECTURA

URPI ALOSILLA CUBA

☎ : 990 826 618
 ✉ : urpi@urpiarquitectura.com
 📧 : urpiarquitectura | 🌐 : urpi arquitectura
 🌐 : www.urpiarquitectura.pe

KARIM CHAMAN ARQUITECTOS

KARIM CHAMAN TEAM

☎ : 965 730 709
 ✉ : josemiguel@karimchaman.com
 📧 : karimchamanarchitects
 🌐 : KARIMCHAMAN.ARQ
 🌐 : www.karimchaman.com

LEE ARQUITECTOS

CESAR LEE POLICK

☎ : 998 258 966
 📧 : Lee_arquitectos
 🌐 : www.learquitectos.com

LV PROYECTOS BY LORENA VELARDE

LORENA VELARDE

📧 : @lv_proyectos
 🌐 : Lorena Velarde arquitectura de interiores
 🌐 : www.lvproyectos.com

MASSA ATELIER

ANA PAULA BUSTAMANTE MASSA Y OMAR

LÓPEZ MASSA

☎ : 977 628 035
 📧 : massa.atelier | 🌐 : Massa Atelier

MÓNICA AROSENA DISEÑADORA DE INTERIORES

MÓNICA AROSENA

☎ : 994 257 615
 ✉ : monicarosena.disenos@gmail.com
 📧 : disenos.monicarosena
 🌐 : Mónica Arosena Diseños

ORGANICA ARQUITECTURA ESTUDIO

MELISSA FERNÁNDEZ REVILLA Y NATALIE

SETTEMBRINI PICCINI

☎ : 994 183 199 / 994 183 299
 ✉ : organica.arquitectura@gmail.com
 📧 : organicaarquitectura
 🌐 : organica.arquitectas
 🌐 : www.organicarquitectura.com

SOMA LIMA + ARQ. LUCIANA GALLARDO

ANDREA SILVA, DANIELLA SUAZO Y LUCIANA

GALLARDO

☎ : 987 017 253 / 991 206 715
 📧 : soma_lima

STUDIO SAXE

BENJAMIN G. SAXE

☎ : +506 4030 6053
 ✉ : info@studiosaxe.com / press@studiosaxe.com
 📧 : studiosaxe
 🌐 : www.studiosaxe.com

VALERIA TANTALEÁN ARQUITECTURA INTERIOR

VALERIA TANTALEÁN

☎ : 986 650 369
 ✉ : valeria@valeriantalean.pe
 📧 : Valeriantaleandisenointerior
 🌐 : www.valeriantalean.pe

VE ARQUITECTURA

LUCIANA ESCOBAR & MARIA FERNANDA

VALDETTARO

☎ : 939 108 732
 📧 : ve.arquitectura
 🌐 : www.ve-arquitectura.com



Una empresa de arquitectos líder en el centro del país, que cuenta con más de 10 años de experiencia en todo tipo de obras de implementación de espacios retail, diseños residenciales, acondicionamiento de locales comerciales, diseño de interiores y obra civiles. Asimismo somos proveedores de Real Plaza y estamos presentes en gran parte de las obras más significativas de la región Huánuco. Visítenos en: www.agapearquitectos.com



Cassinelli es la empresa peruana líder del mercado, con más de 60 años ofreciendo la mayor variedad de acabados para la construcción y renovación de tu hogar, la mejor asesoría para tu experiencia de compra y marcas exclusivas reconocidas a nivel internacional por su diseño y calidad.



Siempre comprometidos con brindar los mejores productos para los hogares peruanos, y basados en su filosofía de innovación constante, Celima ofrece diseños inspirados en los nuevos conceptos y estilos que marcan la pauta en decoración en el mercado internacional, pero además adaptados al gusto nacional. Finos y elegantes diseños fabricados con tecnología de punta y calidad de exportación.



Somos una empresa líder en el sector de la decoración del hogar y oficina, con más de 22 años de experiencia destacando con atributos importantes del diseño, fabricación e instalación con estilo propio. Nos adaptamos al entorno de la vida actual, aportando las últimas tendencias en decoración y brindando el mejor acabado en todos nuestros productos.



DECONFORT, estudio de Arquitectura y Diseño de interiores, especialistas en diseño de espacios funcionales, trabajamos los proyectos desde el diseño hasta la implementación. Existimos para hacer realidad el lugar soñado de nuestros clientes, y ver la felicidad que les genera un proyecto bien hecho que se adapta a sus gustos y necesidades.



Somos importadores directos de papel tapiz de las mejores calidades y diseños exclusivos, expertos en la comercialización y distribución a nivel nacional. Tenemos stock disponible para entrega inmediata y una gran variedad de papel tapiz con los últimos diseños en tendencia. También distribuimos accesorios decorativos. Visítanos en nuestra nueva tienda de Av. Los Conquistadores 664 - San Isidro o en nuestro clásica sede de Av. Iquitos 791 - La Victoria, Lima.



Con 100 años en el mercado, es el fabricante líder mundial en cortinas y persianas, así como un importante fabricante de productos arquitectónicos. Compuesta por 132 empresas, 22.500 empleados en más de 100 países; se encuentra desde el 2008 en nuestro país. Nuestra fuerza es la capacidad para desarrollar alta calidad, productos innovadores de propiedad, que se pueden encontrar en millones de hogares y edificios comerciales en todo el mundo. El control de la luz, la eficiencia energética, el confort visual, el confort térmico y la comodidad de la motorización son sólo algunas de las innovaciones que mejoran la belleza de todas las habitaciones y oficinas.



LEDVANCE, fabricante líder en soluciones de Iluminación LED, presente en más de 140 países a nivel mundial, ofrece un amplio portafolio de productos LED para las áreas Profesional, comercial, Industrial, Alumbrado Público & residencial. Con un patrimonio de 100 años es una empresa lista para abordar el futuro brindando la mejor Iluminación para todos los ambientes.



Somos una tienda especializada en la decoración del hogar, recorreremos el mundo entero y traemos para ti lo último en tendencia y novedades. Accesorios decorativos y funcionales para tu sala, cocina, baño y organización.

Casa Rosselló
Expertos en acabados exclusivos desde 1870



RIVELSA



**VAINSA
INNOVA**

Nuestra experiencia se inicia en 1870, como escultores de mármol y con el tiempo ampliamos la variedad de nuestros productos y servicios; creando nuevos formatos y diseños en Mosaicos Empastados, Terrazo y Losetas de Concreto. 153 años después, somos la empresa con la mayor diversidad en acabados, contando con Piedras Naturales, Porcelanatos, Gres, Cerámicos, Pepelmas y más. Trabajamos de manera personalizada cada proyecto priorizando la calidad y el diseño, respaldados por nuestra larga trayectoria y experiencia desde 1870.

Marca de melamina de tendencia, diseño e innovación que inspira a desarrollar proyectos creativos y vanguardistas. Con más de 20 años de experiencia en paneles de madera decorativa, es el mejor aliado para rediseñar espacios teniendo más de 40 colores y texturas únicas que destacan en acabado y calidad. Dale personalidad a tus proyectos con las múltiples opciones de Pelikano. ¡Siente la transformación!

Somos una empresa peruana con más de 57 años atendiendo distintos tipos de proyectos de construcción, expertos en la comercialización y distribución de superficies de alto valor. Ofrecemos al mercado una amplia cartera de productos en piedras naturales y exóticos, estratégicamente elegidos para satisfacer cada necesidad de espacio a recubrir, contamos con plantas en Lima, Trujillo y Arequipa siempre con las últimas tendencias y productos de todo el mundo.

Queen's Deco es una empresa con más de 20 años en el mercado dedicada a decorar los ambientes con los mejores productos de revestimiento en paredes, ayudando personalmente a nuestros clientes con asesoramiento en Papel tapiz, Wall Panel y Molduras. Siempre al nivel de las tendencias para poder ofrecer el mejor servicio para los espacios requeridos.

La mayor variedad de acabados la encuentras en Rivelsa para ofrecerte experiencias únicas de confort y estilo que se adapten a tu hogar.

Visítanos: Av. Tomás Marsano 2596, Miraflores, Kohler Signature Store: Av. Santa Cruz 398, San Isidro y Outlet Rivelsa: carretera Antigua Panamericana Sur Km 33.5 Lote 14 y 15 Mza. N Urb. Los Huertos de Lurín.

Líder en la fabricación de revestimientos cerámicos con la más alta tecnología, calidad y belleza. Somos parte del GRUPO LAMOSA, importante grupo industrial cerámico que ocupa la primera posición en América Latina como grupo cerámico más grande y de mayor solidez, y segundo a nivel mundial con más de 130 años de experiencia especializada en la fabricación de cerámicos y porcelanatos.

Teka pertenece al conglomerado alemán Heritage B; y comprende diferentes marcas líderes a nivel mundial. Con más de 140 años, se ha convertido en un ejemplo internacional como marca de electrodomésticos y fabricación sanitaria. Teka es uno de los fabricantes europeos más importantes de lavaplatos de acero inoxidable, electrodomésticos de cocina integrados y soluciones de baño. Actualmente posee 15 fábricas con presencia en más de 120 países. Diseñamos electrodomésticos para que sean el alma de tu cocina.

Trebol, empresa líder en el sector de acabados, con más de 63 años de experiencia, ofrece una amplia variedad de diseños innovadores en sanitarios y griferías, que permiten modernizar y personalizar tu proyecto con productos de alta calidad.

Unidesign es una empresa con más de 10 años de experiencia, que busca brindar lo último en soluciones de revestimiento para pisos, paredes y techos. Es por ello que ofrecemos la mejor calidad y tecnología en nuestros productos que resuelven íntegramente las necesidades de bienestar, comodidad y estética de cada uno de nuestros clientes y sus proyectos.

Somos una tienda exclusiva donde podrás encontrar todo lo que necesitas para tus proyectos. Contamos con lo último en tendencias y con una gran variedad de diseño de grifería, sanitarios, accesorios y complementos para uso doméstico e institucional. Ahora estamos más cerca de ti y podrás visitar nuestras 7 tiendas VAINSA INNOVA en: La Molina, Miraflores, Surquillo, San Martín de Porres, San Juan de Lurigancho, Arequipa y ahora en Chiclayo. Nuestro equipo de expertos te espera para brindarte la asesoría personalizada que necesitas. Visítanos: www.vainsainnova.com.pe

DETALLES QUE INSPIRAN Y RESALTAN.



PORCELANOSA®

L'ANTIC COLONIAL
Inspiring spaces. Inspired by nature.

Keraben
Cerámica Gres

TREBOL

noken

geotiles
SMART DESIGN

METROPOL

LIGNA

EMIL
CERAMICA

L'AFENZA
TILE WITH STYLE

ceusa

TRAMONTINA

durafloor

Cejatel
Vivo sua casa

BRAVAT®
BY DIETSCHE 1873

URREA.
tecnología para vivir al agua

eliane

VIVES

CASSINELLI
— design —

TREBOL
PLATINUM

CELIMA

 / www.cassinelli.com

VISÍTANOS EN NUESTRAS TIENDAS:

Tiendas Lima: Lunes a sábado de 9:00 a.m. a 8:30 p.m. / Domingos: De 10:00 a.m. a 7:00 p.m.

Tiendas Piura, Trujillo, Chiclayo, Arequipa y Cusco: Lunes a sábado de 8:30 a.m. a 8:00 p.m. / Domingos: De 9:00 a.m. a 3:00 p.m.

ATENCIÓN EN TIENDA:

Surquillo: Av. República de Panamá 4495. Surco: Av. Circunvalación 105 Carretera Panamericana. Ate: Av. La Molina 408 - 410.

Independencia: Av. Carlos Alberto Izaguirre 255. Maranga: Av. Elmer Faucett 189. San Juan de Miraflores: Av. De los Heroes 987. San Juan

de Lurigancho: Av. Proceres de la Independencia 2950.



Déjate sorprender con nuestras marcas exclusivas,
diseños vanguardistas y últimas tendencias.
Ven y encuentra todo en el mismo lugar.

 **CASSINELLI**
Estamos contigo en cada cambio.

Limay
store

DECORACIÓN DE INTERIORES

Limaystore   



 Jr Mariscal Luzuriaga 521 - Jesús María  924 461 658

 www.Limaystore.com